

biodesign  
currículo

# biodesign, ambiente e paisagem, Lda.

empresa privada,  
fundada a 1 de Abril de 1991.



Empresa certificada com ISO 9001 (Sistema de Gestão da Qualidade) desde 2003, tendo procedido à transição para a NP EN ISO 9001:2008 em de 2010, e para a NP EN ISO 9001:2015 em de 2018

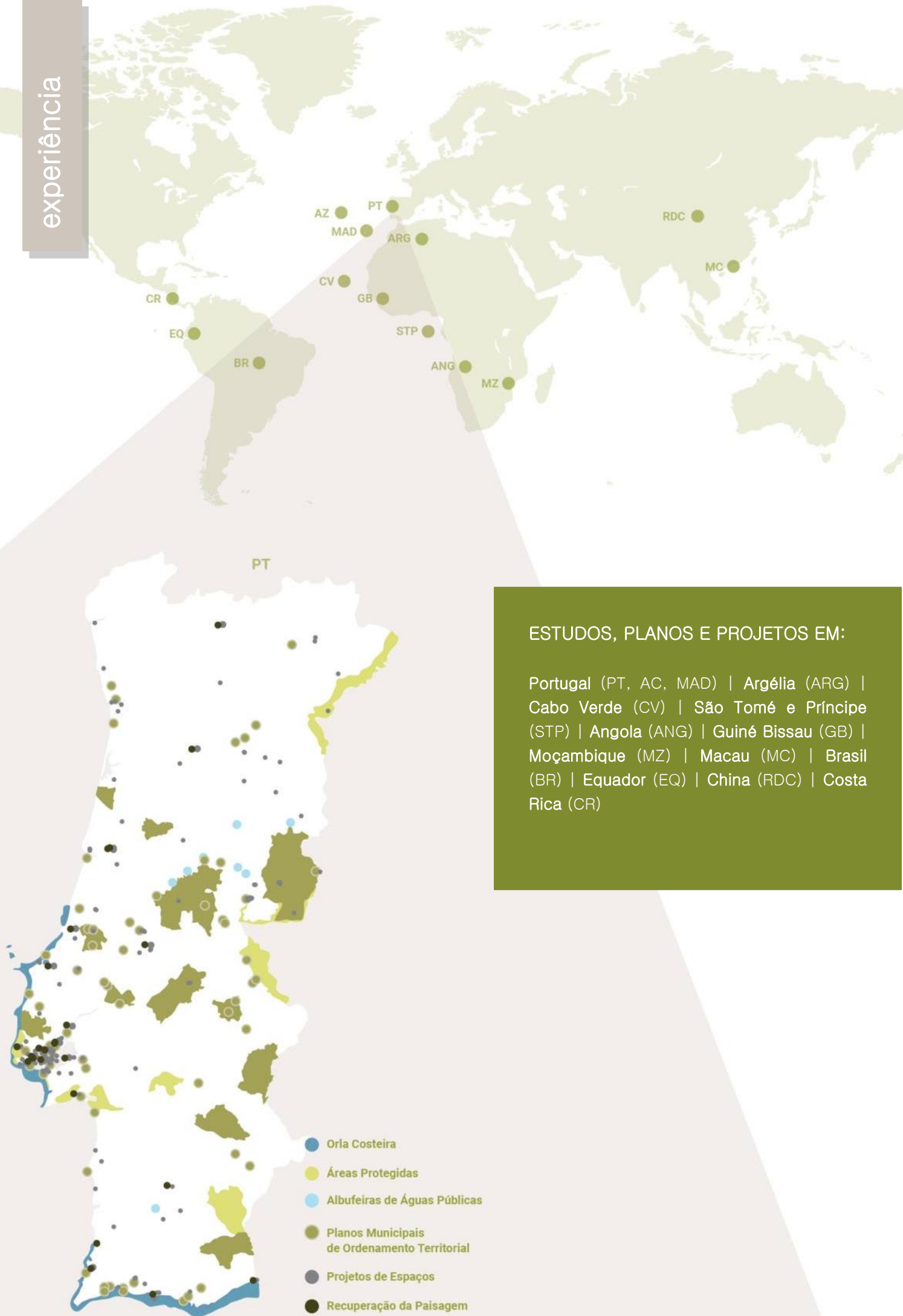

## ESTUDOS, PLANOS E PROJETOS EM:

Portugal (PT, AC, MAD) | Argélia (ARG) | Cabo Verde (CV) | São Tomé e Príncipe (STP) | Angola (ANG) | Guiné Bissau (GB) | Moçambique (MZ) | Macau (MC) | Brasil (BR) | Equador (EQ) | China (RDC) | Costa Rica (CR)



**1º Prémio de Excelência de Recuperação e Requalificação Ambiental**

Regeneração do Sistema Hídrico do Sapal de Venta Moinhos, 2004 (PT)

**Medalha de Ouro**

Quinta do Martinhal – Melhor Conceito de Arquitectura Paisagista Mundial, 2008 (PT)

**1º Classificado**

Projeto do Parque Urbano de Vila Fria – Recuperação da Área da Antiga Lixeira, 1995 (PT)

**1º Classificado**

Concurso Público de Conceção para a elaboração do Projeto Ponte Verde de Queluz, 2017 (PT)

**Menção Honrosa – Prémio Europeu Urban Space 2002**

Programa de Reabilitação Urbana da Marinha de Silvade (PT)





Exemplos de trabalhos  
em curso

# Estrutura Ecológica Urbana de Lisboa – Parque Urbano da Quinta da Montanha



A fase 2 do Parque Urbano da Quinta de Montanha, com uma área de 12 hectares constitui a extensão do parque urbano já existente com uma área atual de cerca 20 hectares.

A proposta visa recuperar a distribuição funcional das ocupações de vale e encosta, valorizando a estrutura paisagística e cultural subjacente.

Criam-se um parque hortícola com 46 talhões, uma bacia de retenção multiusos e um relvado de recreio informal/desportivo; recupera-se a galeria ripícola e valoriza-se o sistema de vale; promove-se a sustentabilidade ecológica dos recursos numa lógica de contínuo natural associado ao sistema de “vale-encostas” e aumenta-se a acessibilidade pedonal e ciclável da zona.



# Controlo de Cheias e Requalificação da Ribeira de Sassoeiros, Cascais

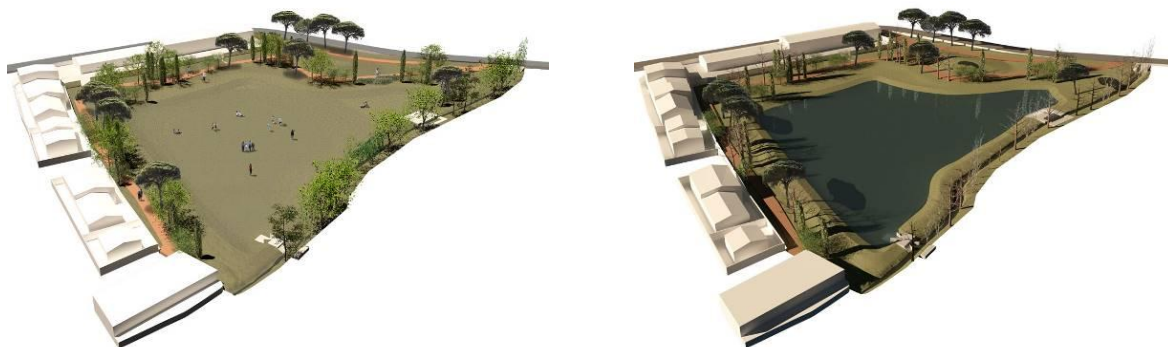

A Biodesign encontra-se a desenvolver em parceria com a *Sisidro – Gabinete de Estudos de Sistemas Ambientais Lda.*, o projeto de requalificação da ribeira de Sassoeiros, inserida no concelho de Cascais, com intervenções que englobam a regularização do leito da ribeira, bem como a renaturalização e valorização das suas margens.

Esta intervenção que abrange uma extensão de mais de 5 km da linha de água principal e de aproximadamente 15 ha de espaços adjacentes à mesma, prima pela adoção de soluções estruturais “baseadas na natureza”,

permitirá a melhoria das condições de escoamento, a constituição de bacias de amortecimento de caudais e a renaturalização da ribeira através da sua requalificação paisagística.

Para além destes objetivos, está também contemplada a requalificação do espaço público envolvente à ribeira, assim como o incremento da mobilidade suave ao longo da ribeira e nos acessos das áreas urbanas e de lazer adjacentes.

Parte deste projeto foi objeto de um protocolo entre a Câmara Municipal de Cascais e a Agência Portuguesa do Ambiente (APA), realizado no âmbito do Programa de Estabilização Económica e Social (PEES).

# Requalificação da Zona Fluvial “Mata Mouros”, em Segura, Idanha-a-Nova



A proposta para a requalificação da Zona Fluvial “Mata Mouros”, em Segura, no concelho de Idanha-a-Nova, pretende privilegiar o local como uma “área para o recreio e lazer” dotando-a das infraestruturas e equipamentos fundamentais que potenciem uma utilização sustentada dos recursos naturais.

Define-se uma rede de percursos pedonais estabelecendo as necessidades funcionais aos vários espaços e articulando com os pontos notáveis e/ou valores presentes culturais (fonte de Mata Mouros), naturais e da paisagem presente.

Paralelamente ao rio propõe-se o percurso ribeirinho que estruturará toda a proposta: largo de chegada, parque de merendas, solário, prado multifuncional e bancada.

Ao nível da vegetação, paralelamente às ações de consolidação e valorização da galeria ripícola, prevê-se o reforço da vegetação ribeirinha recorrendo a espécies autóctones. A vegetação acompanha a estrutura proposta (percursos e espaços) gerando aptidões e ambiências (sol e sombra), potenciando o enquadramento de espaços, direcionando vistas e suportando/preservando as funções ecológicas fundamentais da paisagem.



# Valorização de Espaço Público – Jardim Amélia Carvalheira, Lisboa

O projeto, atualmente em fase de obra, pretende responder aos vários usos presentes no jardim e simultaneamente preservar a sua identidade e génese histórica.



O projeto original do jardim, de autoria do professor Gonçalo Ribeiro Teles (1960), conserva ainda alguns elementos originais e que se pretende manter. O percurso em arco que atravessa o espaço, algumas materialidades existentes (calçada e lajetas de pedra) e alguns dos exemplares de porte arbóreo (Freixos).

O Jardim sofreu várias adaptações ao longo do tempo, sendo a mais significativa, a realizada pelo Arq. Paisagista Leonel Fadigas em 1971.

A proposta de arquitetura paisagista segue os princípios regulamentares e orientadores

definidos pela Junta de freguesia de Avenidas Novas. Melhora-se a sua capacidade de resposta para os vários usos presentes, definindo-se um programa que inclui: zona de estadia apoiada por um quiosque e esplanada; área canina vedada e equipada; equipamento fitness; requalificação de pavimento existente; reforço da componente arbustiva e herbácea; modernização da iluminação pública, do mobiliário urbano, bem como dos sistemas de rega e drenagem existentes. Integra-se o programa preservando a identidade original e adotando princípios como a qualidade e robustez das soluções.

# Laboratório da Paisagem / The Landscape Farm



Portugal é um país com uma grande diversidade de unidades de paisagem. Contudo, tal como a biodiversidade, esta diversidade paisagística enfrenta hoje sérias ameaças.

A pequena agricultura está a desaparecer a olhos vistos, e isso é um problema. O envelhecimento da população rural, os custos de mão de obra, o domínio das grandes produções, as alterações climáticas e os seus reflexos na gestão de água e nas novas pragas ecológicas – estes são apenas alguns dos fatores responsáveis pela crescente perda da nossa identidade, património, memória, cultura e economia.

É necessário, e é possível, alterar este caminho. É imperativo produzir de acordo com as aptidões da terra e do clima, com os saberes antigos – cada vez mais importantes para a sustentabilidade de hoje – aliados a produtos de grande qualidade alimentar, bio certificados, com design atraente e a preços justos. É essencial criar emprego e valor ecológico em simultâneo, melhorando a saúde das populações e dando horizontes de futuro a terras e gentes.





O nosso projeto na unidade de paisagem do Bairro Ribatejano, coração do mediterrâneo calcário nacional, guia-se por estes objetivos – ao criar e valorizar a paisagem, ao fazer os usos tradicionais da terra nos sítios certos, a manter conhecimentos, a preservar uma identidade rural ameaçada de extinção.

Em suma, tentamos criar valor ecológico, alimentar, estético, económico e cultural na pequena agricultura, para provar que a mesma, mesmo para muitos sendo o passado, para outros é o futuro. A isso chamamos “agricultura de paisagem”, e por isso o nosso projeto foi batizado “The Landscape Farm”. Um laboratório de paisagem *by* biodesign.



Áreas de intervenção/  
Experiência de trabalho



# PLANOS E PROGRAMAS DE GESTÃO TERRITORIAL







*Avaliação aos Planos de Ordenamento do Parque Natural de Sintra-Cascais e do Parque Natural da Arrábida, Praia do Guincho, 2015*



*Estudos Base para elaboração de Programa Especial relativo ao Parque Natural da Serra de S. Mamede, Portugal, 2015*



*Programa da Orla Costeira, troço Odeceixe/Vilamoura – Praia da Carreagem, 2014*



## PLANOS E PROGRAMAS DE GESTÃO TERRITORIAL

**2018 | Plano Nacional de Desenvolvimento Territorial de Moçambique** – em consórcio, República de Moçambique, Fundo Nacional de Desenvolvimento Sustentável

**2016 | Perfis Ambientais de 25 Distritos do Vale do Zambeze** – TPF Planege, Sucursal Moçambique

**2014 | Plano Especial de Ordenamento Territorial do Vale do Zambeze (PEOT)** – em consórcio, Ministério de Planificação e Desenvolvimento, Agência de Desenvolvimento do Vale do Zambeze

## PROGRAMAS DE REORDENAMENTO E GESTÃO DA PAISAGEM (PRGP)

---

**2024 | Recondução do Programa de Reordenamento e Gestão da Paisagem das Serras de Monchique e Silves (PRGP SMS) a Programa Setorial** – Direção Geral do Território (DGT)

**2024 | Programa de Reordenamento e Gestão da Paisagem (PRGP) da Serra de São Mamede e Terras de Nisa** – Direção Geral do Território (DGT)

**2024 | Programa de Reordenamento e Gestão da Paisagem (PRGP) da Serra da Estrela** – Direção Geral do Território (DGT)

**2024 | Programa de Reordenamento e Gestão da Paisagem (PRGP) do Planalto da Beira Transmontana** – Direção Geral do Território (DGT)

**2024 | Programa de Reordenamento e Gestão da Paisagem (PRGP) da Terra Fria Transmontana** – Direção Geral do Território (DGT)

**2022 | Programa de Reordenamento e Gestão da Paisagem (PRGP) da Serra do Caldeirão** – Direção Geral do Território (DGT)

**2021 | Programa de Reordenamento e Gestão da Paisagem (PRGP) da Serra da Malcata** – Direção Geral do Território (DGT)

**2018 | Programa de Reordenamento e Gestão da Paisagem (PRGP) da Serra nos concelhos de Monchique e Silves** – Ministério do Ambiente e Transição Energética

## PLANOS DE ORDENAMENTO DA ORLA COSTEIRA (POC e POOC)

---

**2014 | Programa da Orla Costeira, troço Alcobaça/Cabo Espichel** – em consórcio, APA

**2014 | Programa da Orla Costeira, troço Odeceixe/Vilamoura** – em consórcio, APA

**2009 | Avaliação dos POOC da área de Jurisdição da ARH Tejo, e definição de objetivos e conteúdos para a sua revisão** – ARH Tejo

**1998 | POOC da Ilha de Porto Santo** – em consórcio, Associação de Portos da Região Autónoma da Madeira

**1996 | POOC Cidadela – Forte de S. Julião da Barra, Cascais** – em consórcio, INAG

**1996 | POOC entre Vilamoura – Vila Real de Sto. António** – em consórcio, ICN

**1996 | Planos de Praia do troço Vilamoura – Vila Real de Sto. António** – em consórcio, ICN

**1996 | POOC Sintra – Sado** – em consórcio, ICN

**1996 | Planos de Praia do troço Sintra–Sado** – em consórcio, ICN



## PLANOS DE ORDENAMENTO DE ÁREAS PROTEGIDAS (POAP)

---

2015 | Avaliação aos Planos de Ordenamento do Parque Natural de Sintra-Cascais e do Parque Natural da Arrábida – ICNF

2015 | Estudos Base para elaboração de 3 Programas Especiais relativos aos Parque Natural do Vale do Guadiana, Parque Natural do Douro Internacional e do Parque Natural de S. Mamede, ICNF

1997 | POAP do Parque Natural Tejo Internacional – em consórcio (Líder), ICN

1997 | POAP do Parque Natural do Vale do Guadiana – em consórcio (Líder), ICN

1997 | POAP do Parque Natural Douro Internacional – em consórcio, ICN

## PLANOS DE ORDENAMENTO E GESTÃO (POG)

---

2013 | Plano de Gestão das Ilhas e Penínsulas de Alqueva – em consórcio, EDIA

2007 | Plano de Gestão para o Sítio de Monfurado e Promoção da sua Discussão Pública – Projeto GAPS LIFE 03/NAT/P/000018, Município de Montemor-o-Novo

2006 | Reserva Natural do Estuário do Sado – em consórcio, ICN

2006 | Plano de Ordenamento e Gestão da Paisagem Protegida da Arriba Fóssil da Costa da Caparica (PPAFCC), Lagoa de Albufeira e Áreas Adjacentes, ICN

## PLANOS DE ORDENAMENTO DE ALBUFEIRAS (POA)

---

2002 | Cova do Viriato – INAG

2001 | Pisco – Serviços Municipalizados de Castelo Branco

1999 | Sta. Águeda – Serviços Municipalizados de Castelo Branco

1999 | Sabugal – Câmara Municipal de Sabugal

1997 | Cabril, Bouça e Sta. Luzia – em consórcio, INAG

1997 | Monte da Rocha – Quinta da Arrábida, S.A.

## PLANOS DE ORDENAMENTO E EXPANSÃO (POE)

---

1997 | Área de Jurisdição da JAPSA, na zona do Porto de Faro – em consórcio, DGP

1997 | Porto de Recreio de Olhão – em consórcio, DGP

## PLANOS E PROGRAMAS DE GESTÃO TERRITORIAL

### PLANOS DE ORDENAMENTO TURÍSTICO (POT)

---

1998 | **Região Autónoma da Madeira** – em consórcio, Secretaria Regional do Plano e Coordenação da Madeira

### PLANOS DE ESTRUTURA AGRÁRIA (PEA)

---

1998 | **Mortágua** – em consórcio, IHERA



# PLANOS MUNICIPAIS DE ORDENAMENTO TERRITORIAL





*Plano Diretor Municipal da Ilha do Sal, Cabo Verde, 2007*



*Contribuição de Arquitectura Paisagista para o Plano de Pormenor da Herdade da Abrunheira, Portalegre, 2007*

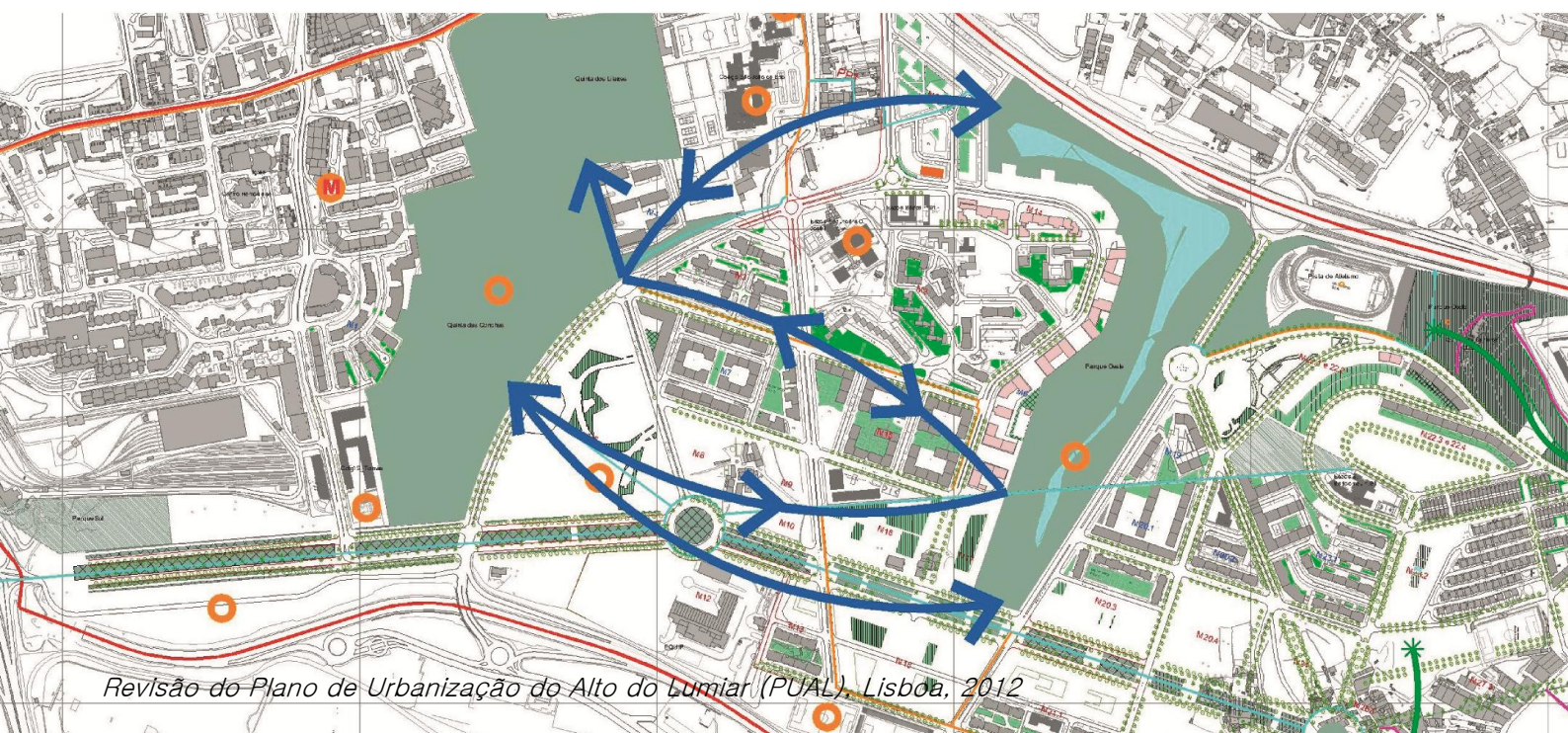

*Revisão do Plano de Urbanização do Alto do Lumiar (PUAL), Lisboa, 2012*



## PLANOS DIRETORES MUNICIPAIS (PDM)

---

### PORTUGAL CONTINENTAL

---

2023 | **Almeirim**, Normas Provisórias – CEDRU

2023 | **Alpiarça**, Normas Provisórias – Câmara Municipal de Alpiarça

2017 | **Almeirim**, (revisão) – Câmara Municipal de Almeirim

Propostas de delimitação de Reserva Ecológica Nacional (REN) e propostas de Ordenamento para os seguintes PDM's

2008 | **Mafra** – Parque Expo

1996 | **Vagos**, revisão – Plural, Lda.

1992 | **Penacova** – Projectoplano, Lda.

1992 | **Portel** – Projectoplano, Lda.

1992 | **Porto de Mós** – Plural, Lda.

1992 | **Vila Viçosa** – Projectoplano, Lda.

1991 | **Ponte de Sor**, (revisão) – Oliveira das Neves, Lda.

1991 | **Alandroal** – Projectoplano, Lda.

1991 | **Alcoutim** – Consultagro, Lda.

1991 | **Fronteira** – Espaço e Arquitectura, Lda.

1991 | **Idanha-a-Nova** – Plural, Lda.

1991 | **Oleiros** – Plural, Lda.

1991 | **Penamacor** – Plural, Lda.

1991 | **Proença-a-Nova** – Plural, Lda.

1991 | **Sertão** – Plural, Lda.

1991 | **Vila de Rei** – Plural, Lda.

### MADEIRA

---

2010 | **Machico** – PAL, Lda.

1992 | **Funchal** – Plural, Lda.

1992 | **Porto Moniz** – Plural, Lda.

### ÁFRICA

---

2013 | **Cambambe, Kwanza-Norte**, Angola – GSE, Lda.

2007 | **Ilha do Sal**, Cabo Verde – CESE, Lda.

2005 | **São Domingos**, Cabo Verde – Diâmetro, Lda.

PLANOS DE INTERVENÇÃO EM ESPAÇO RURAL (PIER) / PLANOS DE URBANIZAÇÃO (PU) / PLANOS DE PORMENOR (PP)

---

PORTUGAL CONTINENTAL

---

**2024 | Plano de Pormenor da Herdade das Ferrarias** – Estrutura Ecológica/Arquitetura Paisagista – Nuno Leónidas Arquitectos, Lda.

**2023 | Plano de Pormenor do Núcleo de Desenvolvimento Turístico da Barroca** – Estrutura Ecológica e Estudo Prévio do Parque Ambiental – BCCAML PORTUGAL II, S.A./ Parvolorem S.A

**2022 | Plano de Ecologização Urbana, no decorrer do ano de 2022** – Câmara Municipal de Sintra

**2022 | Plano de Intervenção no Espaço Rústico (PIER) da Quinta do Carmo** – Sociedade Agrícola Quinta do Carmo, S.A

**2014 | Plano de Estrutura da Frente Marítima do Porto**, em consórcio – Águas do Porto

**2012 | Quatro Planos de Pormenor (PP) para a área do empreendimento de Vale da Telha** – Sr. Inácio Estácio dos Santos

**2012 | Revisão do Plano de Urbanização do Alto do Lumiar (PUAL)** – Elaboração das componentes ambientais territoriais e estrutura verde urbana – Câmara Municipal de Lisboa/SGAL

**2012 | Plano de Urbanização de Benfica do Ribatejo** – Elaboração das componentes ambientais territoriais e estrutura verde urbana – Diâmetro, Lda.

**2011 | Plano de Intervenção em Espaço Rural (PIER)** para as pedreiras da Cabeça Veada, Portela das Salgueiras, Codaçal, Moleanos e Pé da Pedreira, Parque Natural da Serra d' Aires e Candeeiros – Visa, S.A.

**2011 | Plano de Urbanização de A-do-Pinto, Serpa** – Contribuição de Arquitectura Paisagista – ACL, Arquitectos

**2010 | Plano de Urbanização de Caliços Esteval** (Futuras Instalações do IKEA), Loulé – Componente Ambientais, Territoriais e Estrutura Verde – CPU, Lda.

**2009 | Plano de Pormenor da Quinta da Penha** – Stoffel, Lda.

**2009 | Plano de Urbanização de Pias** – Contribuição de Arquitectura Paisagista – PAL, Lda.

**2009 | Plano de Urbanização de Alcácer do Sal** – Contribuição de Arquitectura Paisagista e Avaliação Ambiental Estratégica, em consórcio – Câmara Municipal de Alcácer do Sal

**2009 | Plano de Urbanização da Foz do Arelho, UOPG3** – Contribuição de Arquitectura Paisagista – Diâmetro, Lda.

**2009 | Plano de Pormenor da Área de Equipamento Náutico da Foz Arelho, UOPG9** – Contribuição de Arquitectura Paisagista – Diâmetro, Lda.

**2008 | Plano de Pormenor da Cidade Desportiva em Sines** – Diâmetro, Lda.

**2007 | Plano de Pormenor da Cova do Lago**, em Sines – Contribuição de Arquitectura Paisagista – Diâmetro, Lda.



## PLANOS MUNICIPAIS DE ORDENAMENTO TERRITORIAL

**2007 | Plano de Pormenor dos Leões, Évora** – Contribuição de Arquitectura Paisagista – CPU, Lda.

**2007 | Plano de Pormenor de Casal do Convento, Almeirim** – Contribuição de Arquitectura Paisagista – Diâmetro, Lda.

**2007 | Plano de Pormenor da Herdade da Abrunheira e Estudo Prévio dos Espaços Exteriores, Portalegre** – Contribuição de Arquitectura Paisagista – Bruno Soares Arquitectos, Lda.

**2006 | Plano de Pormenor de Ampliação da Zona Industrial de Castelo de Vide** – Diâmetro, Lda.

**2006 | Plano de Pormenor da Mina da Orada, Serpa** – Arquitectura Paisagista, Ambiente e Património – PAL, Lda.

**2006 | Plano de Pormenor de Carcavelos Sul, PPCS** – Alves Ribeiro, S.A.

**2006 | Plano de Pormenor de Barroca d'Alva, Alcochete** – Estrutura Verde/Arquitectura Paisagista para o – Olivimo, S.A.

**2006 | Plano de Pormenor da Tapada de Fátima** – Contribuição de Arquitectura Paisagista – Idom, Lda.

**2005 | Plano de Urbanização de Unhos, Loures** – CPU, Lda.

**2005 | Plano de Pormenor do Malhapão** – Contribuição Arquitectura-Paisagista, Aspetos Sócio-Económicos e Jurídicos, Loures – ARP, Lda.

**2005 | Plano de Pormenor da EN 10, Sobralinho, Vila Franca de Xira** – Estrutura Verde – Diâmetro, Lda.

**2005 | Plano de Pormenor da Área Turística da Maceira, Torres Vedras** – Empresa Águas do Vimeiro, S.A.

**2005 | Plano de Pormenor de Santa Rita / Porto Novo, Torres Vedras** – Empresa Águas do Vimeiro, S.A.

**2005 | Plano de Pormenor de Chão de Maças – Gare e Vale dos Ovos da Freguesia da Sabacheira, Tomar** – Câmara Municipal de Tomar

**2005 | Plano de Pormenor de Rio Frio, Palmela** – Bruno Soares Arquitectos, Lda

**2004 | Plano de Pormenor do Parque de Negócios de Rio Maior, DEPOMOR** – Contribuição de Arquitectura Paisagista – IDOM, Lda.

**2003 | Plano de Pormenor do Parque de Negócios de Torres Novas, Torres Novas** – Contribuição de Arquitectura Paisagista – IDOM, Lda.

**2003 | Plano de Pormenor do Parque de Negócios de Santarém, Santarém** – Contribuição de Arquitectura Paisagista – IDOM, Lda.

**2003 | Plano de Pormenor do Parque Desportivo ao Açude de Pedra, Tomar** – TomarPolis, S.A.

**2003 | Plano de Pormenor de UNOP 5 Tróia** – Contribuição de Arquitectura Paisagista – Bruno Soares Arquitectos, Lda.

**2003 | Plano de Pormenor da Unidade Operativa de Planeamento e Gestão da Quinta do Gualdim, UP2** – Contribuição de Arquitectura Paisagista – Diâmetro, Lda.

## PLANOS MUNICIPAIS DE ORDENAMENTO TERRITORIAL

2002 | **Plano de Urbanização UOP 4**, Garrão, Loulé – Contributo Biofísico e Paisagístico – CPU, Lda.

2002 | **Plano de Pormenor dos Parques de Campismo da Costa da Caparica** – CostaPolis, S.A.

2002 | **Plano de Pormenor do Bairro do Campo da Bola** – Planeamento de Espaços Verdes Urbanos – Bruno Soares, Arquitectos, Lda.

2002 | **Plano de Pormenor da Zona dos Colos em Porto de Mós** – Diâmetro, Lda.

2002 | **Plano de Pormenor da Zona Histórica e Devesa**, Castelo Branco – PolisCasteloBranco

2001 | **Plano Municipal de Estrutura Verde Urbana e Periurbana de Portimão** – Câmara Municipal de Portimão

2001 | **Plano de Pormenor da Fonte Santa**, Amadora – Planeamento de Espaços Verdes Urbanos – Bruno Soares, Arquitectos, Lda.

2001 | **Plano de Urbanização de Silves** – Planeamento de Espaços Verdes Urbanos – Bruno Soares, Arquitectos, Lda.

2001 | **Plano de Urbanização do Polis de Albufeira** – Planeamento de Espaços Verdes Urbanos – Bruno Soares, Arquitectos, Lda.

2001 | **Plano de Urbanização da ADT2 da Comporta** – Planeamento de Espaços Verdes Urbanos – Bruno Soares, Arquitectos, Lda.

2001 | **Planos de Pormenor de Vilar, Casal da Lapa e Zona de Recreio de Sta. Luzia** – Câmara Municipal de Pampilhosa da Serra

2000 | **Plano Director de Espaços Verdes Urbanos do Concelho da Amadora** – Câmara Municipal da Amadora

2000 | **Plano de Pormenor do Estádio Municipal e Centro de Desenvolvimento Comunitário da Costa de Lavos, Figueira da Foz** – Câmara Municipal da Figueira da Foz

2000 | **Plano Director de Espaços Verdes Urbanos para o Concelho de Cascais** – Câmara Municipal de Cascais

1999 | **Planos de Pormenor para a Zona de Areeiros de Alpedriz**, nos concelhos de Alcobaça e Nazaré – VISA, Lda.

1999 | **Plano Director de Espaços Verdes Urbanos para o Concelho de Gaia** – Câmara Municipal de Gaia

1999 | **Plano Director de Espaços Verdes Urbanos para o Concelho de Sintra** – Câmara Municipal de Sintra

1998 | **Plano de Pormenor do Vale de Alcântara** – Câmara Municipal de Lisboa

1998 | **Plano de Pormenor da Zona Sul da Avenida Marginal de Espinho** – Bairro das Marinhas e Arranjo Paisagístico da Ribeira de Silvade – Câmara Municipal de Espinho

1997 | **Plano de Pormenor do Largo Cândido dos Reis, em Santarém** – Plural, Lda.

1997 | **Plano de Pormenor de Expansão Sul/Poente/Várzea na cidade de Torres Vedras** – Plural, Lda.

## PLANOS MUNICIPAIS DE ORDENAMENTO TERRITORIAL

- 1996 | Plano de Pormenor de S. Pedro de Sintra – Arplan, Lda.
- 1996 | Plano de Pormenor da Zona antiga de Portimão – Plural, Lda.
- 1996 | Plano de Pormenor da Praia da Rocha – Plural, Lda.
- 1996 | Plano de Pormenor de Odiáxere – Plural, Lda.
- 1996 | Plano de Pormenor de Portelas e Sargaçal – Plural, Lda.
- 1996 | Plano de Pormenor de Almegue – Diâmetro, Lda.
- 1996 | Plano de Pormenor da Marinha Grande – Plural, Lda.
- 1996 | Plano de Urbanização de Moreira, Vila Nova da Telha, Maia – Plural, Lda.
- 1996 | Plano de Pormenor de S. Brás de Alportel – Plural, Lda.
- 1994 | Plano de Pormenor de Macedo de Cavaleiros e Zona do Hospital de Macedo de Cavaleiros – Plural, Lda.
- 1994 | Plano de Pormenor da Zona Industrial de Porto de Mós – Diâmetro, Lda.
- 1993 | Plano de Pormenor do Campus da Universidade Nova de Lisboa, Faculdade de Ciências e Tecnologias de Lisboa (1º Prémio do Concurso Público de Ideias) – em colaboração com o Arq. Leopoldo Criner
- 1993 | Plano de Pormenor de Sarnadas de Rodão – Planeamento de Espaços Verdes Urbanos – Plural, Lda.
- 1992 | Plano de Pormenor do Eixo Urbano Luz-Benfica/Lisboa – integrado na equipa do Prof. Arq. Frederico George/Arq. Pedro George para a Câmara Municipal de Lisboa
- 1992 | Plano de Pormenor de Cabeço de Vide e Fronteira – Espaço e Arquitectura, Lda.
- 1992 | Plano de Pormenor de Pesqueiras, Centro Cívico e Avenida da Serra, Vila Velha do Ródão – Plural, Lda.
- 1992 | Plano de Pormenor de Penedono – Plural, Lda.
- 1992 | Plano de Pormenor de Sernancelhe e Senhora da Lapa – Plural, Lda.
- 1992 | Plano de Pormenor de Sobreira Formosa – Plural, Lda.
- 1992 | Plano de Pormenor da Entrada Norte de Castelo Branco – Plural, Lda.
- 1992 | Plano de Urbanização de Penacova – Planeamento de Espaços Verdes Urbanos – Projectoplane, Lda.
- 1991 | Plano de Pormenor das Termas de Monfortinho – Plural, Lda.
- 1991 | Plano de Pormenor da Zona Industrial de Estremoz – Espaço e Arquitectura, Lda.



## MADEIRA

---

2008 | Plano de Urbanização da Frente Mar Campo de Baixo/Ponta da Calheta, Porto Santo – Lodo, Lda.

2007 | Proposta de Caracterização Biofísica e de Infra-estruturas na área de Desenvolvimento dos PMOT de Machico e Santa Cruz – SIVEST, S.A.

1999 | Plano de Urbanização da Ribeira de João Gomes – Câmara Municipal do Funchal

1999 | Plano de Urbanização da Ribeira de Santa Luzia, Funchal – Bruno Soares Arquitectos, Lda.



# AVALIAÇÃO AMBIENTAL ESTRATÉGICA ESTUDOS DE IMPACTE AMBIENTAL





*Relatório Ambiental no âmbito da Avaliação Ambiental Estratégica do Plano de Urbanização da Área Envolvente à Estação do Oriente, Lisboa, 2009*



*Avaliação Ambiental Estratégica do Plano Especial de Ordenamento Territorial do Vale do Zambeze, Cahora Bassa, Moçambique, 2014*



*Relatório de Avaliação Ambiental no âmbito da Revisão do PDM de Odivelas, 2008*



### PORTUGAL CONTINENTAL

---

2024 | Avaliação Ambiental Estratégica do Programa de Reordenamento e Gestão da Paisagem (PRGP) da Serra de São Mamede e Terras de Nisa – Direção Geral do Território (DGT)

2024 | Avaliação Ambiental Estratégica do Programa de Reordenamento e Gestão da Paisagem (PRGP) da Serra da Estrela – Direção Geral do Território (DGT)

2024 | Avaliação Ambiental Estratégica do Programa de Reordenamento e Gestão da Paisagem (PRGP) do Planalto da Beira Transmontana – Direção Geral do Território (DGT)

2024 | Avaliação Ambiental Estratégica do Programa de Reordenamento e Gestão da Paisagem (PRGP) da Terra Fria Transmontana – Direção Geral do Território (DGT)

2022 | Programa de Reordenamento e Gestão da Paisagem (PRGP) da Serra do Caldeirão – Direção Geral do Território (DGT)

2021 | Programa de Reordenamento e Gestão da Paisagem (PRGP) da Serra da Malcata – Direção Geral do Território (DGT)

2020 | Avaliação Ambiental Estratégica do Plano de Urbanização do Pinhal das Freiras, Seixal – Alves Ribeiro, S.A.

2019 | Avaliação Ambiental Estratégica do Plano de Pormenor da Zona Norte de Caxias – Teixeira Duarte, S.A.

2015 | Avaliação Ambiental Estratégica do Programa da Orla Costeira – troço Odeceixe / Vilamoura – ARH Algarve

2012 | Avaliação Ambiental Estratégica do Plano de Pormenor (PP) para a área do empreendimento de Vale da Telha – Sr. Inácio Estácio dos Santos

2011 | Avaliação Ambiental Estratégica do Plano de Intervenção em Espaço Rural (PIER) para as pedreiras de Cabeça Veada, Portela das Salgueiras, Codaçal, Moleanos e Pé da Pedreira – Visa, Lda.

2010 | Avaliação Ambiental Estratégica para o Plano de Urbanização de Caliços–Esteval (Futuras Instalações do IKEA), Loulé – CPU, Lda.

2010 | Avaliação Ambiental Estratégica e Participação Pública do Plano de Gestão da Região Hidrográfica do Tejo e do Plano de Bacia Hidrográfica das Ribeiras do Oeste – ARH Tejo

2009 | Avaliação Ambiental Estratégica para o Plano de Urbanização de Tavira – Câmara Municipal de Tavira

2009 | Relatório Ambiental no âmbito da Avaliação Ambiental Estratégica do Plano de Urbanização da Área Envolvente à Estação do Oriente – Parque Expo, S.A

2008 | Avaliação Ambiental Estratégica para o Plano de Pormenor de Santa Rita/Porto Novo e para o Plano de Pormenor da Área Turística da Maceira – Empresa Águas do Vimeiro

2008 | Relatório de Avaliação Ambiental no âmbito da Revisão do PDM de Odivelas – Câmara Municipal de Odivelas

## AVALIAÇÃO AMBIENTAL ESTRATÉGICA

2008 | **Relatório de Avaliação Ambiental para a Revisão do PDM de Vila Velha de Rodão** – Câmara Municipal de Vila Velha de Rodão

2008 | **Relatório de Avaliação Ambiental para a Revisão do PDM de Almeirim** – Câmara Municipal de Almeirim

2008 | **Relatório Ambiental para o Plano de Pormenor do Parchal** – CPU, Lda.

2008 | **Relatório Ambiental para o Plano de Pormenor do Casal do Convento** – Diâmetro, Lda.

2008 | **Relatório Ambiental para o Plano de Pormenor de Carcavelos Sul** – Alves Ribeiro, S.A.

2008 | **Relatório Ambiental para o Plano de Urbanização de Unhos** – Imobiliário S.A.

2008 | **Relatório Ambiental para o Plano de Pormenor da Bacharela**, Alcobaça – Cistersol, Lda.

2008 | **Relatório Ambiental para o Plano de Pormenor do Malhapão**, Loures – CPU, Lda.

2008 | **Relatório Ambiental para o Plano de Pormenor UNOP5 Tróia**, Componente Paisagem – Ecossistema, Lda.

2008 | **Relatório Ambiental para o Plano de Urbanização de Albufeira**, Componente Paisagem – Ecossistema, Lda.

2007 | **Relatório Ambiental para o Plano de Pormenor da Cova do Lago**, em Sines – Diâmetro, Lda.

2007 | **Relatório Ambiental para o Plano de Pormenor do Parque Desportivo do Açude da Pedra** – TomarPolis, S.A.

## ÁFRICA

---

2019 | **Avaliação Ambiental e Social Estratégica do Plano de Ordenamento do Espaço Marítimo (POEM)**, Moçambique – em consórcio, República de Moçambique, Ministério do Mar, Águas Interiores e Pescas

2018 | **Avaliação Ambiental e Social Estratégica do Plano Nacional de Desenvolvimento Territorial de Moçambique** – em consórcio, República de Moçambique, Fundo Nacional de Desenvolvimento Sustentável

2014 | **Avaliação Ambiental e Social Estratégica do Plano Director de Água e Saneamento da Ilha de Santiago**, Cabo Verde – República de Cabo Verde

2013 | **Avaliação Ambiental Estratégica (AAE) do Plano Multisectorial (PM) e Plano Especial de Ordenamento Territorial do Vale do Zambeze (PEOT)** – Agência de Desenvolvimento do Vale do Zambeze

TIMOR

---

2022 | Avaliação Ambiental Estratégica dos Planos Municipais de Ordenamento do Território de Bobonaro e Ermera, Timor-Leste – NLA Timor – Urbanismo, Arquitectura e Engenharia, Lda.

2022 | Avaliação Ambiental Estratégica dos Planos Municipais de Ordenamento do Território de Baucau, Lauteme e Viqueque, Timor-Leste – NLA Timor – Urbanismo, Arquitectura e Engenharia, Lda.



### PORTUGAL CONTINENTAL

---

**2025 | Estudo de Impacte Ambiental de Loteamentos em Monte Rei, Vila Real de Santo António** – Co-coordenação, paisagem e solos – Arrow Credit Opportunities II Aggregator SCSp, SICAV-RAIF

**2025 | Estudo de Impacte Ambiental (EIA) da Instalação Avícola da Granja de São Pedro, Idanha-a-Nova** – Progresso Excepcional, Lda.

**2025 | Estudo de Impacte Ambiental (EIA) para a Herdade da Vargem Fresca** – Portugal Village of Life Guest Services, Lda.

**2024 | Estudo de Impacte Ambiental (EIA) para licenciamento da ampliação da Quinta da Rosa, Rio Maior** – Sibelco, Lda.

**2024 | Estudo de Incidências Ambientais (EInCA) da "Ilha da Boega** – Empreendimento Agrícola" – Obviousgravity Unipessoal, Lda.

**2023 | Estudo de Impacte Ambiental (EIA) para o Loteamento do Sobralinho** – Glorious Victory, Lda.

**2023 | Estudo de Impacte Ambiental no âmbito do desenvolvimento de Operação de Loteamento** – Zona abrangida pelo Plano de Pormenor Norte de Caxias, em Oeiras – TDE – Empreendimentos Imobiliários, S.A.

**2021 | Estudo de incidências Ambientais (EInCA) do Projeto da Central Fotovoltaica da Herdade da Caldeira** – Kendall Develops, S.A.

**2018 | Estudo de Impacte Ambiental para o África Safari Park, Almodôvar** – AAPB- Arquitetura, Lda.

**2017 | Estudo de Impacte Ambiental para o Projeto do Conjunto Comercial Algarve Outlet Center, Silves** – APAR DOM, S.A.

**2017 | Estudo de Impacte Ambiental para o Projeto de Expansão do Campo de Golfe Monte de Rei, Vila Nova de Cacela** – Monte Rei Golf & Country Club/ Grupo ALIBER

**2016 | Estudo de Impacte Ambiental para o Loteamento da Quinta dos Ingleses, Carcavelos** – Alves Ribeiro, S.A.

**2014 | Relatório de Conformidade Ambiental do Projeto de Execução do Estabelecimento de Comércio IKEA (Loja IKEA) a Instalar no Lote 1 do "Loteamento do Conjunto Comercial e Estabelecimento de Comércio IKEA de Loulé** –IKEA Portugal – Móveis e Decoração, Lda./ Inter IKEA Centre Portugal, S.A.

**2013 | Estudo de Impacte Ambiental para o Loteamento IKEA Algarve** – IKEA Portugal – Móveis e Decoração, Lda./ Inter IKEA Centre Portugal, S.A.

**2011 | Estudo de Impacte Ambiental do Projeto de Execução do Sobre-Equipamento do Parque Eólico do Alto Minho, Descritor Paisagem** – Prosistemas, S.A.

**2011 | Estudo de Impacte Ambiental do sobreequipamento do Parque eólico de Candal/Coelheira, Descritor Paisagem** – Prosistemas, S.A.

## ESTUDOS DE IMPACTE AMBIENTAL

2011 | Estudo de Impacte Ambiental do Sobreequipamento do Parque Eólico Arada/Montemuro – Descritor Paisagem – Prosistemas, S.A.

2011 | Estudo de Impacte Ambiental do Projeto de Execução das Acessibilidades ao Novo Hospital Pova Varzim/Vila do Conde – Diâmetro, Lda.

2009 | Estudo de Impacte Ambiental para a Quinta do Tarejo – Rubião Construções, Lda.

2009 | Estudo de Impacte Ambiental para o Lote 11 da Concessão Transmontana, Descritor Paisagem – Amb & Veritas, Lda.

2009 | Estudo de Impacte Ambiental para o Lote 5 da Concessão Transmontana, Descritor Paisagem – Amb & Veritas, Lda.

2009 | Estudo de Impacte Ambiental para os Lotes 3, 4 e 6 da Concessão Transmontana, Descritor Paisagem – Amb & Veritas, Lda.

2009 | Estudo de Impacte Ambiental para a Concessão Baixo Tejo, Descritor Paisagem – Amb & Veritas, Lda.

2009 | Estudo de Impacte Ambiental, em fase de Estudo Prévio, do IC6 – Tábua/Covilhã, IC37 – Viseu/Seia e IC7, Oliveira do Hospital/Fornos de Algodres Descritor Paisagem – Amb & Veritas, Lda.

2009 | Estudo de Impacte Ambiental da Herdade da Alápega, Alcácer do Sal, Descritor Paisagem – Amb & Veritas, Lda.

2008 | 3ª Travessia do Tejo, Avaliação da Qualidade Paisagística e Potenciais Impactes Cénicos – Rave, S.A.

2008 | Estudo de Impacte Ambiental do Marinhass Parque Hotel, Rio Maior – Colina do Sal, S.A.

2007 | Estudo de Impacte Ambiental do Estudo Prévio do Hotel Hilton Conrad, Componente Paisagem – Ecossistema, Lda.

2007 | Estudo de Impacte Ambiental da Linha Armamar/Recarei, Componente Paisagem – WS Atkins Portugal

2007 | Estudo Preliminar de Incidências Ambientais da Central Solar FotoVoltaica de Beja, Descritor Paisagem, Ordenamento do Território e Condicionantes e Ocupação do Solo – Strix, Lda.

2007 | Estudo de Impacte Ambiental do Parque Eólico de Monte do Tolo, Aljezur e Bordeira, Descritor Paisagem – Strix, Lda.

2006 | Contributo para o EIA do Empreendimento Turístico "Sintra Golf & Country Club", Casal da Granja, Sintra – WS Atkins Portugal

2006 | Contributo para o EIA da Subestação de Armamar e Desvio de Linhas Associadas, Componente Paisagem – WS Atkins Portugal

2005 | Elaboração e Implementação do Plano de Gestão Ambiental de Estaleiro e Obras das Infraestruturas da Plataforma da Guarda, Zona 1 – Câmara Municipal da Guarda

## ESTUDOS DE IMPACTE AMBIENTAL

2003 | Estudo de Impacte Ambiental do Empreendimento Turfístico das Águas do Vimeiro – Empresa Águas do Vimeiro

2002 | Estudo de Impacte Ambiental do Parque Eólico de Fundeiro, Rendeiro / Figueiredo – Tecno 3000, Lda.

2002 | Estudo de Impacte Ambiental do Parque Eólico Corredor de Mouros – Tecno 3000, Lda.

2002 | Estudo de Impacte Ambiental do Radar do Aeroporto de Faro, Componente Paisagem – Tecno 3000, Lda.

2001 | Estudo de Impacte Ambiental da Quinta da Várzea – António Simões de Almeida

2001 | Estudo de Impacte Ambiental dos Conjuntos Turfísticos do Monte dos Caboços e da Medronheira de Cima – Medronheira Empreendimentos, S.A.

2001 | Estudo de Impacte Ambiental do Hotel Colina do Sal, Rio Maior – Colina do Sal, S.A.

2000 | Estudo de Incidências Ambientais do Sistema Automático de Transporte Urbano de Oeiras – Teixeira Duarte

2000 | Estudo de Impacte Ambiental do Loteamento Brejoeira Norte, Setúbal – António Xavier de Lima

2000 | Estudo de Impacte Ambiental da Via Circular Nascente de S. João do Estoril, Marginal (N6), A5 – Pengest, Lda.

2000 | Estudo de Impacte Ambiental do Areeiro da Pedreira da Mexilhoeira Grande, Portimão, Pedreiras nº 5416, 3063 e 4007 – ECOB, S.A.

2000 | Estudo de Impacte Ambiental da EN 249-4, Variante entre o Nó de Carcavelos e o Nó da Abrunheira – Diâmetro, Lda.

1999 | Estudo de Impacte Ambiental do Loteamento da Quinta do Munhoz, – Quinta do Munhoz, Lda.

1999 | Estudo Prévio de Impacte Ambiental para o Oceanário de Albufeira – WS Atkins Portugal

1998 | Estudo de Impacte Ambiental do Areeiro de Rio Maior – Sibelco, Lda.

1998 | Estudo de Impacte Ambiental da Variante a Beringel – Intecsa Portugal

1997 | Estudo de Impacte Ambiental do Emparcelamento Ereira Montemor – Hidroprojecto, S.A.

1997 | Estudo de Impacte Ambiental da Herdade da Várzea da Lagoa – Eng. Guilherme Godinho

1997 | Estudo de Impacte Ambiental da Quinta de Santa Teresa – Ws Atkins Portugal

1997 | Estudo de Impacte Ambiental do Sistema Multimunicipal de Abastecimento de Água ao Sotavento Algarvio – Ws Atkins Portugal

1996 | Estudo de Impacte Ambiental de Sto. António de Cavaleiros – Impacto, Lda.

1996 | Estudo de Impacte Ambiental do Ramo Nascente de Évora – Intecsa Portugal



## ESTUDOS DE IMPACTE AMBIENTAL

1996 | Estudo de Impacte Ambiental de Ampliação das Pedreiras nº 4018 e nº 4504, Loulé – Arq. José Pacheco, Lda.

1996 | Estudo de Impacte Ambiental do Empreendimento Turístico da Herdade da Apostiga, Sesimbra – Tidewell

1996 | Estudo de Impacte Ambiental do Empreendimento Urbano de S. Gonçalo, Carcavelos – Impacto 2000, Lda.

1995 | Estudo de Impacte Ambiental do Empreendimento Urbano Nova Meleças – Nova Meleças, Lda.

1995 | Estudo de Impacte Ambiental da Ligação Viária Vila Nova Foz Côa, Barca d’Alva – Intecsa Portugal

1994 | Estudo de Impacte ambiental do IP6 Abrantes – Mouriscas, capítulo paisagem – Impacto 2000, Lda.

1994 | Estudo de Impacte Ambiental da Barragem Monsaraz – Lusodrena, Lda.

1993 | Estudo de Impacte Ambiental do Empreendimento World Trade Center, Oeiras – HPK, Lda.

1993 | Estudo de Impacte Ambiental da Variante Sul a Coimbra – Ecossistema, Lda.

1993 | Estudo de Impacte Ambiental do IP6, troço Rio Maior/Santarém – Ecossistema, Lda.

1993 | Estudo de Impacte Ambiental para o Novo Aeroporto de Lisboa – NAL – SWK

1992 | Estudo de Impacte Ambiental do Projeto de Desenvolvimento Urbano Soltroia, Núcleos C2/C3, Península de Troia – Soltroia, S.A.

1993 | Estudo de Impacte Ambiental do Gasoduto, Projeto Gás Natural, Ligações Setúbal/Braga e Campo Maior, Leiria – SEIA, Lda.

1992 | Estudo de Impacte Ambiental do Desenvolvimento Urbano e Turístico na Quinta do Robalo, Almada – em colaboração com AARQ, Lda.

1992 | Estudo de Impacte Ambiental do Loteamento Turístico Portal do Sol, Faro – AARQ, Lda.

1992 | Estudo de Impacte Ambiental do Empreendimento Turístico e Golfe de Verdelago, Castro Marim – HPK, Lda.

1992 | Estudo de Impacte Ambiental das Barragens do Pisão e Marmeleiro, Controle de Cheias/Ribeira das Vinhas, Cascais – em colaboração com HPK, Lda.

1992 | Estudo de Impacte Ambiental das Barragens de regadio de Sobrena, Toxofal, Alvorão e Óbidos – Hidroprojecto, S.A.

1992 | Estudo de Impacte Ambiental das Barragens de regadio de Arcossó e Rego do Milho, Chaves – Hidroprojecto, S.A.

1992 | Estudo de Impacte Ambiental Areeiro Cimpor Camarnal, Alenquer – CIMPOR, E.P.

1991 | Estudo de Impacte Ambiental dos Acessos à Nova Ponte Internacional de Valença (IP1) – em colaboração com HPK, Lda.

## ESTUDOS DE IMPACTE AMBIENTAL

1991 | Estudo de Impacte Ambiental da Barragem hidro-agrícola da Herdade do Esporão – em colaboração com HPK, Lda.

1991 | Estudo de Impacte Ambiental das Barragens hidro-agrícolas da Herdade do Outeiro, Santa Vitória, Beja – em colaboração com HPK, Lda.

1991 | Estudo de Impacte Ambiental da Barragem do Alvito da Beira, Produção Hidroelétrica / Rio Ocreza, Proença-a-Nova – em colaboração com HPK, Lda.

1991 | Estudo de Impacte Ambiental da Barragem do Enxoé, Abastecimento de água, Serpa – HPK, Lda.

1991 | Estudo de Impacte Ambiental da Linha de transporte de Energia de 200 Kv Recarei/Custoias e Custoias/Vermoim e desvio da Linha Recarei – Vermoim para a Subestação de Custoias – em colaboração HPK, Lda.

1991 | Estudo de Identificação e Avaliação de grandes condicionantes ambientais e seleção de corredor para o troço Alto Lindoso/Riba de Ave da Linha a 400 Kv Alto Lindoso/Recarei – HPK, Lda.

1991 | Estudo de Impacte Ambiental da Linha de 220 Kv entre Celorico da Beira e Covilhã, ligação à rede de 220 Kv dos ramais da CP: Mortágua; Gouveia e Sobra. Estudo de Identificação de grandes condicionantes ambientais e seleção de corredores para o troço – HPK, Lda.

1991 | Estudo de Impacte Ambiental Desvio da Foz do Rio Grande, Lourinhã – HPK, Lda.

## MADEIRA

---

2025 | Estudo de Impacte Ambiental (EIA) do Parque Eólico Offshore da Ponta do Pargo, Madeira – Descritor Paisagem – SGS Portugal, S.A

1997 | Estudo de Impacte Ambiental de Estação de Tratamento de Resíduos Sólidos Urbanos da Madeira – Ecossistema, Lda.

## AÇORES

---

2003 | Estudo de Impacte Ambiental do Passeio do Atlântico, Descritor da Paisagem, Açores – SGS, S.A.

2002 | Estudo de Impacte Ambiental do Campo do Golfe e Unidade Hoteleira Associada, Açores – SGS, S.A.

2002 | Estudo de Impacte Ambiental da Ribeira Grande, Açores – SGS, S.A.

1999 | Estudo de Impacte Ambiental do Hotel do Fanal, Angra do Heroísmo, Açores – SGS, S.A.

1991 | Estudo de Impacte Ambiental do Projeto Geotérmico da Ilha de S. Miguel, Açores – UNINOVA

1991 | Estudo de Impacte Ambiental do Porto de Pesca da Praia da Vitória, Ilha Terceira, Açores – em colaboração com HP, Lda.

## ÁFRICA

---

2018 | Estudo de Impacte Ambiental e Social do Projeto do Sistema Wave2OT a ser implantado na Praia Grande, Ilha de S.Vicente, Cabo Verde – Resolute Marine

2016 | Adenda ao Estudo de Impacte Ambiental (EIA) do “Projeto para o Desenvolvimento do Abastecimento de Água Dessalinizada à Ilha de Santiago” – Ministério do Turismo, Indústria e Energia de Cabo Verde

2013 | Estudo de Impacte Ambiental do Projeto de Desenvolvimento do Sistemas de Abastecimento de Água à Ilha de Santiago – República de Cabo Verde

2013 | Avaliação das necessidades imediatas de infraestruturas Municipais em Santiago – República de Cabo Verde, Millennium Challenge Corporation MCC

2011 | Estudo de Impacte Ambiental do Projeto de Desenvolvimento do Sistema de Transporte e Distribuição de Electricidade de Cabo Verde – Banco Africano de Desenvolvimento



# PROJETOS DE RECUPERAÇÃO DA PAISAGEM







*Valorização Ecológica e Paisagística das Lagoas da ETAR de Frielas (Concurso), 2010*

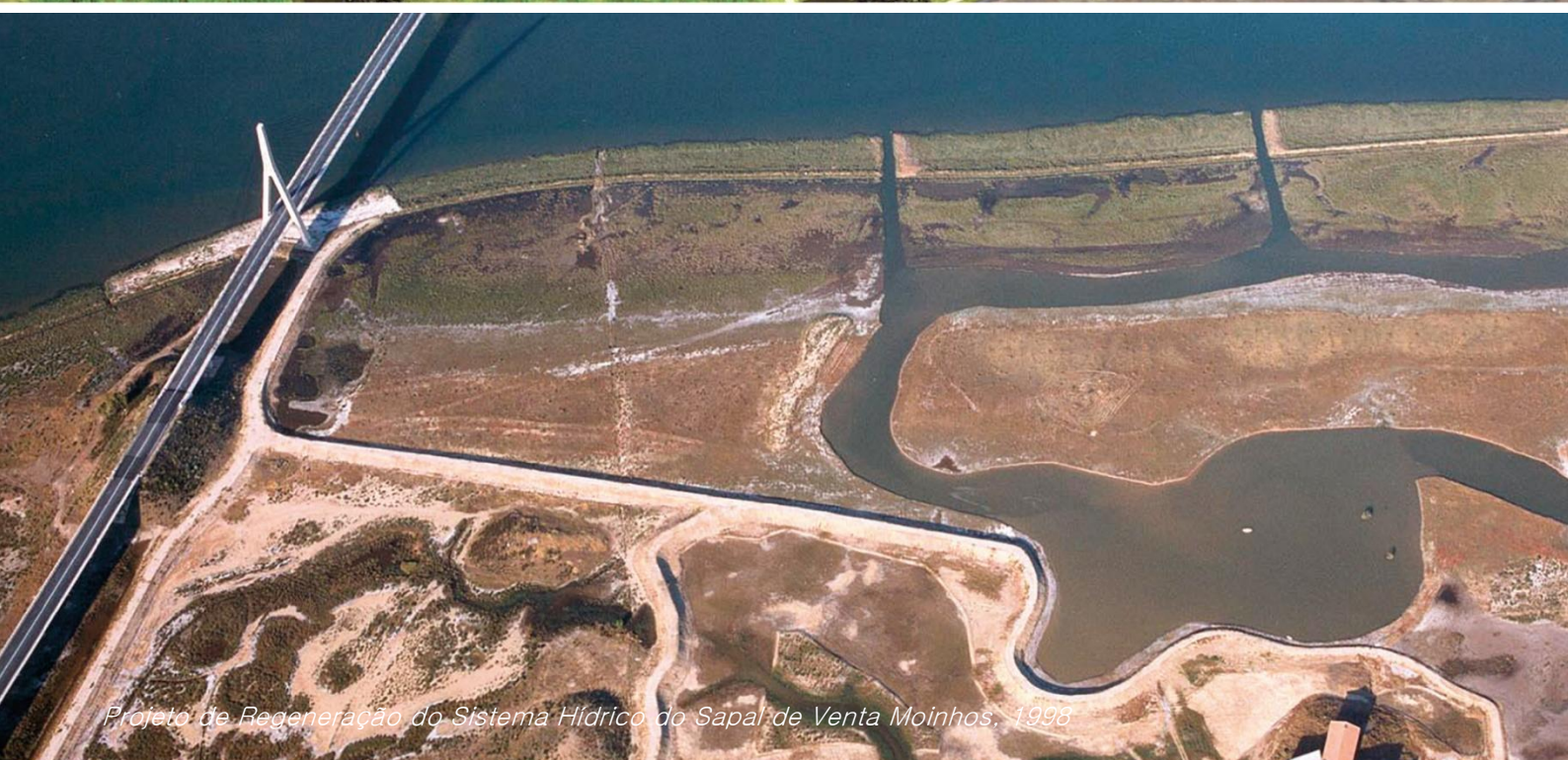

*Projeto de Regeneração do Sistema Hídrico do Sapal de Venta Moinhos, 1996*



*Projeto de Proteção de Sistemas Dunares e Arribas, Zambujeira do Mar, 2012*



## PROJETOS DE RECUPERAÇÃO DA PAISAGEM

### PORTUGAL CONTINENTAL

---

2024 | Plano Ambiental e de Recuperação Paisagística (PARP) para licenciamento da ampliação da Quinta da Rosa, Rio Maior – Sibelco, Lda.

2017 | Elaboração de Cartografia de Habitats Naturais e Seminaturais e Flora nos Sítios Classificados no âmbito da Diretiva Habitats – CART-PG RN2000 (Operação POSEUR-03-2215-FC-000005), Lote 3 – ICNF em consórcio com o IGOT

2017 | Estudos Biofísicos de troços do Rio Almonda, Torres Novas – Câmara Municipal de Torres Novas

2014 | Projeto de Execução de Reforço e Proteção dos Sistemas Dunares e Renaturalização de Áreas Naturais Degradadas, 2ª Fase: Foz do Rio Âncora – Polis Litoral Norte, S.A.

2011 | Projetos de Execução para Intervenções de Recuperação, Proteção dos Sistemas Dunares Degradados e Renaturalização de Áreas Naturais Degradadas – Polis Litoral Norte, S.A.

2011 | Projeto de Execução de Recuperação Ambiental da Área Mineira de Aljustrel, Reformulação dos Projetos após empreitadas iniciais e trabalhos arqueológicos, 4ª Empreitada – EDM, S.A.

2011 | Obras de Estabilização Biofísica e Correção de Drenagens de Taludes da Mina da Panasqueira – EDM, S.A.

2011 | Projeto de Proteção de Sistemas Dunares e Arribas – Polis Litoral Sudoeste, S.A.

2011 | Projeto de Intervenção na Zona Tampão à Mata dos Medos, na Área de Intervenção do Programa Polis na Costa da Caparica – CostaPolis, S.A.

2009 | Projeto de Integração Paisagística e Descritor Paisagem para os Lotes 3, 4, 5, 6 2 11 – Concessão Transmontana – Amb & Veritas, Lda.

2009 | Projeto de Integração Paisagística e Descritor Paisagem para a Concessão Baixo Tejo – Amb & Veritas, Lda.

2008 | Estudo Biofísico do Empreendimento Turístico Falésia d'el Rey – Crissier Portuguesa

2008 | Projeto de Integração Paisagística para Concessão Poceirão – Caia – Amb & Veritas, Lda.

2008 | Projeto de Integração Paisagística para Conversão em Via Urbana do IP8, Troço entre Sines e a Avenida Vasco da Gama – Diâmetro, Lda.

2006 | Projeto de Requalificação da Urbanização de Pinhal Novo, Palmela – Câmara Municipal de Palmela

2006 | Projeto de Integração Paisagística da Variante Nascente, Évora – Intecsa Portugal

2005 | Projeto de Requalificação do Posto Aquícola da Relva, Boticas – Câmara Municipal de Boticas

2004 | Estudo Prévio da Requalificação Ambiental da Ribeira de Odivelas – Câmara Municipal de Odivelas



## PROJETOS DE RECUPERAÇÃO DA PAISAGEM

2004 | Projeto de Reabilitação e Correção Torrencial da Ribeira de Sta. Sofia – Câmara Municipal de Vila Franca de Xira

2003 | Projeto de Execução de Reabilitação Ambiental e Paisagística e Implantação de Pombais, na ribeira da Covina, Póvoa de Santa Iria – Câmara Municipal de Vila Franca de Xira

2003 | Projeto de Restabelecimento do Sistema Hídrico e Recuperação das Salinas Tradicionais do Sapal Francisco/Taborda – ICN

2003 | Estudo Prévio de Requalificação e Valorização da Ribeira da Outurela – Câmara Municipal de Oeiras

2002 | Projeto de Requalificação da Ribeira da Lúria, Alcains – Câmara Municipal de Castelo Branco

2002 | Projeto de Requalificação Paisagística da Ribeira da Sertã – Câmara Municipal da Sertã

2002 | Projeto de Integração Paisagista IP3 e SCUT Norte Interior / Lanço A:IP5 – Norinter

2002 | Projetos de Especialidades para a Reconversão Urbana/Ambiental da Zona Degradada, Área no Monte da Pinheira, Ponte de Sôr – Câmara Municipal de Ponte de Sôr

2002 | Projeto de Reabilitação Urbana e Ambiental do Campo da Restauração, Ponte de Sôr – Câmara Municipal de Ponte de Sôr

2001 | Projeto de Execução de Recuperação Paisagística do Perímetro da Margem Esquerda do Aproveitamento Hidroagrícola do Baixo Mondego – IHERA

2001 | Projeto de Recuperação Paisagística do Perímetro de Alfarelos do Aproveitamento Hidroagrícola do Baixo Mondego – IHERA

2001 | Projeto de Requalificação da linha de água junto à Escola EB/JI n.º 2 da Paiã – Câmara Municipal de Odivelas

2001 | Projeto de Integração e Valorização Paisagística da Praia do Castelo e Restaurante/Bar “O Evaristo” – Arnaldo, Lda.

2001 | Plano de Recuperação Paisagística do Areeiro do Casal dos Chouriços, Rio Maior – Sibelco, Lda.

2000 | Plano de Requalificação Visual e Paisagística das Instalações da Via Húmida da Fábrica Secil – Outão – Secil, S.A.

2000 | Plano de Recuperação Paisagística da Pedreira da Quinta da Rosa, Rio Maior – Sibelco, Lda.

2000 | Plano de Recuperação Paisagística do Areeiro da Pedreira da Mexilhoeira Grande, Portimão, Pedreiras nº 5416, 3063 e 4007 – ECOB, S.A.

2000 | Projeto de Integração Paisagística do Loteamento Brejoeira Norte, Setúbal – António Xavier de Lima, S.A.

2000 | Plano de Recuperação do Areeiro da Pedreira da Figueirinha, Ferreira do Alentejo – Carlos Rey & Artur Rey

1999 | Projeto de Valorização Biofísica e Paisagística da Ribeira Barcarena – Hidroprojecto, S.A.

## PROJETOS DE RECUPERAÇÃO DA PAISAGEM

- 1999 | **Projeto de Valorização Biofísica e Paisagística da Ribeira Colares** – Hidroprojecto, S.A.
- 1999 | **Planeamento e Projeto de Integração Paisagística da Reconversão do Casal Ventoso**, Lisboa – Promoceuta, Lda.
- 1998 | **Reformulação do Projeto de Regeneração do Sistema Hídrico do Sapal de Venta Moinhos** – Reserva Natural do Sapal de Castro Marim e Vila Real de Santo António
- 1998 | **Recuperação e Exploração da Lagoa e Infraestruturas do Parque Urbano de Casal de Cambra** – Câmara Municipal de Sintra
- 1998 | **Projeto de Valorização Biofísica e Paisagística da Ribeira de Pereiro e Afluentes**, Póvoa de Lanhoso – Hidroprojecto, S.A.
- 1998 | **Plano de Recuperação Paisagística do Areeiro Vale do Guizo**, Alcácer do Sal – Somincor, S.A.
- 1998 | **Plano de Recuperação Paisagística integrado de um núcleo de Pedreiras da encosta da Chainça**, Alcanede, Santarém – EPP, Lda.
- 1997 | **Regularização e Correção Torrencial do Troço Superior do Rio da Costa**, Intervenção Paisagística – Hidroprojecto, S.A.
- 1997 | **Projeto e Fiscalização da Obra de Execução para Instalação de Sistemas de Tratamento de Efluentes Domésticos por plantas para o Brejão**, concelho de Odemira – ICN, Parque Natural do Sudoeste Alentejano e Costa Vicentina
- 1996 | **Revitalização Paisagística da Ribeira da Laje**, Troço Palácio Marquês de Pombal, Foz – Hidroprojecto, S.A.
- 1996 | **Projeto de Recuperação Paisagística do Aterro Sanitário de Sta. Iria da Azoia**, Loures – FBO Consultores, S.A.
- 1996 | **Projeto de Recuperação Paisagística da Lixeira e do Aterro Sanitário da Cova da Beira** – Procesl, Lda.
- 1996 | **Projeto de Recuperação Paisagística da Pedreira de Vale Murtinhos**, Rio Maior – Sr. João Lindo Filipe
- 1995 | **Parque Urbano de Vila Fria – Recuperação da área da Antiga Lixeira** (1º Prémio no Concurso Limitado de Ideias) – Câmara Municipal de Oeiras
- 1995 | **Revitalização Biofísica das margens do Rio Zêzere em Constância** – Hidroprojecto, S.A.
- 1995 | **Revitalização Paisagística da Ribeira de Barcarena, troço da Fábrica de Pólvora** – Câmara Municipal de Oeiras
- 1995 | **Projeto de Reflorestação, Sesimbra** – Agrupamento Floresta/Ambiente
- 1995 | **Projeto de Execução e Acompanhamento de Obra de Sistemas Húmidos Construídos para Tratamento Biológico de Águas Residuais Urbanas** (Reed-Beds), Aljezur – Parque Natural do Sudoeste Alentejano e Costa Vicentina
- 1994 | **Projeto de Intervenção Florestal, Sesimbra** – Agrupamento Floresta/Ambiente

## PROJETOS DE RECUPERAÇÃO DA PAISAGEM

1993 | Plano de Recuperação Paisagística da Pedreira Mota e Companhia, Cervães – Impacto 2000, Lda.

1993 | Plano de Recuperação Paisagística da Pedreira de Alenquer – Impacto 2000, Lda

1991 | Plano Preliminar de Recuperação Paisagística da Pedreira do Alto da Serra, Rio Maior – Sr. João Lindo Filipe

1992 | Plano de Recuperação Paisagística do Areeiro do Camarnal, Alenquer – Cimpor, S.A.

1992 | Plano de Recuperação Paisagística do Areeiro SP4, Rio Maior – Sibelco, S.A.

1992 | Projeto de Recuperação do Sapal de Castro Marim – KPK, Lda.

## MADEIRA

---

2007 | Estudo Prévio do Plano Geral de Valorização Paisagística da Pedreira Brimade e Área Envolvente, Madeira – DHV/FBO, S.A

## AÇORES

---

2005 | Estudo Prévio de Projeto de Requalificação Paisagística de zona húmida (Poças de Maré) para observação de aves, na Ilha Terceira, Açores – Grupo Bensaude

## ÁFRICA

---

2018 | Green Urban Infrastructure Works Supervision, Cidade da Beira, Moçambique (participação como Team Leader) – TPF Consultores, Portugal

1996 | Projeto de Valorização Ambiental e Paisagista das Sedes dos Parques Nacionais dos Tarrafes de Cacheu e das Ilhas de Orango, Guiné Bissau – UICN



An aerial perspective sketch of a park landscape. A winding path, highlighted in reddish-brown, meanders through a green, hilly terrain. The path features several bridges crossing small, irregularly shaped ponds or streams. In the upper right, a larger, more circular pond is visible. A small, square wooden tower or observation point stands on a hill to the right of the path. The landscape is filled with dense green foliage, represented by numerous small, dark green strokes. The overall style is a hand-drawn architectural sketch with watercolor-like coloring.

# PROJETO DE ESPAÇOS EXTERIORES





*Projeto de Execução do Parque de Campismo e Praia Fluvial da Barragem do Azibo, Macedo Cavaleiros, 1994*



*Projeto de Execução do Centro de Interpretação Ambiental da Pedra do Sal e Área Envolvente, Cascais, 2001*



*Projeto da Praça Pública da Quinta da Memória em Odivelas, 2005*



## PROJETOS DE ESPAÇOS EXTERIORES

### PORTUGAL CONTINENTAL

---

**2025 | Projeto de Arquitetura Paisagista para o enquadramento paisagístico do edifício Sede da Corticeira Amorim, Santa Maria da Feira, Aveiro – Openbook Architecture, Unipessoal, Lda.**

**2025 | Projeto de Arquitetura Paisagista para 14 Loteamentos** integrados no empreendimento Monte Rei Golf & Country Club, localizado em Vila Nova de Cacela, Vila Real de Santo António – Cacela Golfe, Comitiva Fantástica, Vedetâncora, VNC e Latin Perception

**2025 | Projeto de Arquitetura Paisagista para o Hotel Latino Coelho, Lisboa – RRJ arquitectos, Lda.**

**2025 | Aldea Comporta – Landscape Design and Management – Planeta Cúmplice – Unipessoal, Lda.**

**2025 | Projeto de Renaturalização e Tratamento de Margens para a ribeira do Barrão, Carregado – Estudo Prévio – Câmara Municipal de Alenquer**

**2024 | “Requalificação do Espaço Público”, Programa COOLIFEALMADA, Cofinanciamento do Programa Life – Climate Change Adaptation (Projeto 101114517 — LIFE22-CCA-PT-COOLIFEALMADA) – Câmara Municipal de Almada**

**2024 | Plano de Intervenção de Praia da Praia das Bicas e respetivo projeto paisagístico – Turimeco, S.A.**

**2024 | Projeto de Arquitetura Paisagista e Especialidades para a Remodelação do Parque Urbano de Santa Iria de Azóia – Câmara Municipal de Loures**

**2024 | Estudo Prévio e Projeto de Execução para a Requalificação de Infraestruturas do Parque José Gomes Ferreira – Quinta do Narigão, Lisboa – Junta de Freguesia de Alvalade**

**2024 | Projeto de Execução do Jardim Botânico – Câmara Municipal de Odivelas**

**2024 | Estudo do Parque de Lazer Fluvial da Ribeira da Granja, Soito – Câmara Municipal do Sabugal**

**2023 | Projeto de Arquitectura Paisagista para os espaços exteriores de um aparthotel – Waya Hotels, Colares – Nar Corp Portugal, Unipessoal Lda.**

**2023 | Estudo Prévio do Bioparque do Erges, Herdade de Vale Feitoso, Idanha-a-Nova – VESTEIN SPAIN SL – SUCURSAL EM PORTUGAL**

**2023 | Execução de Masterplan para a Herdade dos Gagos e de Projeto de Execução do Vale d’água e acompanhamento da obra do Parque de Merendas”, Almeirim – Junta de Freguesia de Fazendas de Almeirim**

**2023 | Projeto de Arquitectura Paisagista para a Quinta da Samarra – Unidade de Execução, Sintra – CPU Architects International, Lda**

**2023 | Projeto de Arquitetura Paisagista para o Loteamento da Quinta dos Cedros, Sintra – Fragmentos, Lda.**



## PROJETOS DE ESPAÇOS EXTERIORES

2023 | Projeto de Qualificação dos espaços públicos em S. Domingos, Santarém – Câmara Municipal de Santarém

2023 | Projeto de Execução de Integração Paisagística para Licenciamento do Campo de Golfe de Monte Rei Sul – Real Cacela, Golf and Sports, Unipessoal Lda.

2023 | Projeto de Arquitectura Paisagista para a valorização ecológica e requalificação dos espaços exteriores de três centros comerciais Alegro – Horto do Campo Grande, S.A.

2023 | Revisão do Plano de Intervenção da Frente de Mar do Alvor – Salvor – Sociedade de Investimento Hoteleiro, SA

2022 | Estudo prévio sobre a ribeira da Espiçandeira – Câmara Municipal de Alenquer

2022 | Conceção e acompanhamento da execução do Projeto de Espaços Exteriores da Adega de Catapereiro – Companhia das Lezírias, S.A.

2022 | Plano de Estrutura de Vale Feitoso – Abreu e Associados – Sociedade de Advogados, S.P., R.L.

2022 | “Masterplan”. Projetos Agrícolas em Alcácer do Sal – Azul Empírico, Lda.

2022 | Projeto de Arquitectura e Especialidades de Arranjos Exteriores, Fase 2 e 3 – Bairro dos Navegadores – Câmara Municipal de Oeiras

2022 | Projeto de Arquitectura Paisagista para a Requalificação do Jardim dos Charquinhos – Câmara Municipal de Almeirim

2022 | Projeto de Arquitectura Paisagista para o empreendimento do WAVEGARDEN Talaíde – Hotel/Wavegarden – Câmara Municipal de Almeirim

2022 | Projeto de paisagem para a propriedade Quinta do Rio, localizada no Alto das Vinhas, Freguesia do Castelo, Sesimbra – Burgojubilante, Investimentos Imobiliários e Turísticos, Lda

2022 | Projeto de Arquitectura Paisagista para o empreendimento do WAVEGARDEN Talaíde – Hotel/Wavegarden/Parque Verde – CPU Architects International, Lda

2022 | Projeto de Renaturalização do Corredor Ecológico do Rio Almonda – Fase 1 – Câmara Municipal de Torres Novas

2021 | Estudo Prévio de requalificação paisagista e regularização fluvial da Ribeira de Caparide – Câmara Municipal de Cascais

2021 | Projeto de Execução para: “Requalificação da Zona Fluvial “Mata Mouros”, em Segura” – Câmara Municipal de Idanha-a-Nova

2021 | Projeto de arranjos exteriores do rooftop do JAM HOSTEL, Avenida 24 de julho nº 80 em Lisboa – Nelson Canal Portugal

2020 | Projeto de Arquitectura Paisagista para a Requalificação da Ribeira de Sassoeiros, Cascais – Câmara Municipal de Cascais

2020 | Projeto da Rede de Caminhos Pedonais e Cicláveis no Parque da Várzea e Costeiras de Loures – Câmara Municipal de Loures

## PROJETOS DE ESPAÇOS EXTERIORES

2020 | Projeto de Paisagismo do Jardim Amélia Carvalheira, Lisboa – Junta de Freguesia das Avenidas Novas

2019 | Projeto de Execução das Lagoas de Afinação da ETAR de Frielas na Várzea de Loures e seu Enquadramento e Valorização Ecológica e Paisagística, em consórcio – Águas do Tejo Atlântico, S.A.

2019 | Projeto de Requalificação da Rua dos Pescadores, Costa da Caparica – Câmara Municipal de Almada

2019 | Estudo Prévio de Regularização e Renaturalização da Ribeira de Sassoeiros – Sisidro, Lda.

2019 | Projeto do Parque Urbano da Quinta da Montanha – Fase II, em Lisboa – Câmara Municipal de Lisboa

2019 | Projecto de Arquitectura Paisagista para os espaços exteriores e jardins de cobertura do empreendimento Farol Hotel, em Cascais – Estalagem Farol, S.A.

2018 | Projecto de Arquitectura Paisagista do África Safari Park – Parque Zoológico e Estabelecimento Hoteleiro, em Almodôvar – AAPB- Arquitetura, Lda.

2018 | Projeto de Execução de Reabilitação do Jardim da Cova da Piedade – Câmara Municipal de Almada

2017 | Projeto da Ponte Verde, em consórcio – Parques de Sintra – Monte da Lua, S.A.

2016 | Projeto de Renaturalização, Melhoria da Qualidade das Massas de Água e Requalificação do Espaço Envolvente do Rio Jamor e seus Afluentes – Parques de Sintra – Monte da Lua, S.A.

2016 | Projeto de Execução para Requalificação da Ribeira da Laje, no troço integrado na ARU Mem Martins/Rio de Mouro e respetivas especialidades – Câmara Municipal de Sintra

2016 | Projeto das Obras de Controlo de Cheias na Bacia Hidrográfica do rio Jamor no Concelho de Sintra e respetiva integração paisagística (Quinta Nova e Jardim Felício Loureiro) – Tetraplano, Lda.

2016 | Projeto de Requalificação do Rio da Costa, 2ª Fase – Câmara Municipal de Odiveelas

2008 | Projeto de Arquitectura Paisagista para o Conjunto Turfstico Falésia D’El Rey e Hotel Pinhal da Falésia – Massa Insolvente Crissier S.A., S.A.

2013 | Análise das Condições de Acessibilidade em Equipamentos Municipais, Lote 2 (Estufa Fria, Jardim Guerra Junqueiro – Jardim da Estrela, Jardim Amália Rodrigues, Cemitério do Alto de São João, Cemitério dos Olivais – Lote A e B, Cemitério dos Prazeres, Cemitério de Benfica, Cemitério da Ajuda, Cemitério do Lumiar), Lisboa – Câmara Municipal de Lisboa

2012 | Projeto de Arquitectura Paisagista para o IKEA de Loulé – Quadrante, S.A.

2012 | Projeto de Arquitectura Paisagista para o Centro Hípico de Belas – Trotelhorse, S.A.

2012 | Projeto de Arranjos Exteriores do Tribunal de Rio Maior – Formosinho Sanches Arquitectos

2011 | Projeto da Ecovia São Torpes/Porto Côvo – Câmara Municipal de Sines

## PROJETOS DE ESPAÇOS EXTERIORES

2011 | Execução do Arruamento de Acesso entre a Cova do Lago e a praia da Costa do Norte na Zona do Restaurante "Mário da Guia" – Ajuste Directo Regime Geral nº 95/2011 – Câmara Municipal de Sines

2011 | Projeto de Arquitectura Paisagista para o Projeto de Execução da Ligação Rodoviária da Rua Elias Garcia à Praça D. João I, Venteira. – Diâmetro, Lda.

2011 | Projeto de Execução de Arquitectura Paisagista relativo às Acessibilidades ao Novo Hospital da Póvoa de Varzim/ Vila do Conde – Diâmetro, Lda.

2011 | Projeto de Espaços Exteriores do Edifício das Unidades de Cuidados Continuados Integrados, a construir no Lote nº 5 do Campus de Sintra da Universidade Católica Portuguesa – Universidade Católica Portuguesa

2010 | Requalificação Ambiental e Paisagística do Campo de Golfe de Cabanas – Pimenta e Rendeiros

2010 | Projeto de Arquitectura Paisagista para Requalificação da Avenida António Farinha Pereira, Troço compreendido entre a Rotunda dos Plátanos e a A23 – Diâmetro, Lda.

2010 | Espaços Exteriores do Loteamento Denominado "Zona A" – Pimenta e Rendeiros

2010 | Projeto de Espaços Exteriores do Fórum Municipal, Edifício Sede da Câmara Municipal de Oeiras – Lisboa 98

2010 | Projeto de Paisagismo para o Metro Mondego, troço Miranda do Corvo a Serpins (zonas 3, 4, 5 e 6) – Espaço e Desenvolvimento, Lda.

2010 | Projeto de Espaços Exteriores do Edifício Académico de Saúde no Lote nº 6 do Campus de Sintra da Universidade Católica Portuguesa – Universidade Católica Portuguesa

2009 | Projeto de Execução do Arranjo Urbanístico do Metro do Mondego, Troço Coimbra A – Coimbra B – Espaço e Desenvolvimento, Lda.

2009 | Projeto de Execução do Percurso de Interpretação ao longo da margem esquerda da Albufeira do Sabugal – INAG

2008 | Projeto de Arquitectura Paisagista para Requalificação da Praça Lourenço Carvalho, Almeirim – Diâmetro, Lda.

2008 | Projeto de Arquitectura Paisagista da Urbanização S. Marcos, Alcarial-Sines – Diâmetro, Lda.

2008 | Projeto de Arquitectura Paisagista para Rotunda do Poço do Bispo, Lisboa – Diâmetro, Lda.

2008 | Reformulação de Espaços Exteriores da Praça da República e Largo da Fonte, Cadaval – Diâmetro, Lda.

2008 | Estudo Urbanístico para o Centro Administrativo de Sines, Componente de Arquitectura Paisagista – Espaço e Desenvolvimento, Lda.

2009 | Projeto de Arquitectura Paisagista para o Empreendimento Turístico "Sintra Golf & Country Club, Hotel Apartamentos" – RIOPART, S.A.



## PROJETOS DE ESPAÇOS EXTERIORES

2009 | Projeto do Parque de Exposições, Mercados e Feiras e do Parque de Lazer Urbano de Vendas Novas – Bruno Soares Arquitectos, Lda.

2009 | Projeto de Arquitectura Paisagista para a Cidadela de Cascais – Grupo Pestana

2009 | Projeto de Espaços Exteriores do Campus de Justiça do Porto – Miguel Saraiva & Associados

2009 | Projeto de Espaços Verdes para Loteamento Habitacional na Avenida de Montevideu e Rua de Gondarém, Porto – I Marope

2009 | Projeto dos Espaços Exteriores do MODELO de Rio Maior – IGI, S.A.

2009 | Projeto dos Espaços Exteriores do MODELO do Cacém – IGI, S.A.

2008 | Projeto de Arquitectura Paisagista da Frente Mar, Alvor – Arq. Carlos Macedo

2008 | Projeto de Arquitectura Paisagista do Empreendimento Urbano Quinta das Côrtes – Arquitrónica, Lda.

2008 | Projeto dos Espaços Exteriores do MODELO de Palmela – Modelo Continente Hipermercados, S.A.

2008 | Projeto dos Espaços Exteriores do MODELO de Mem-Martins – Modelo Continente Hipermercados, S.A.

2008 | Projeto dos Espaços Exteriores do MODELO de Montelavar – Modelo Continente Hipermercados, S.A.

2008 | Projeto de Arquitectura Paisagista para Concessão Algarve Litoral – Eng. Susana Serras e Eng. Luís Antunes

2008 | Novas Instalações do IKEA, Loures – Projeto de Arquitectura Paisagista – IKEA

2008 | Estudo Prévio do Parque Ambiental de Barroca d'Alva – Olivimo, S.A.

2008 | Parque de Esculturas de Vila Nova da Barquinha – CESO

2008 | Projeto de Arquitectura Paisagista do Conjunto Turístico da Falésia d'El Rey – Crissier Portuguesa, S.A.

2007 | Projeto de Requalificação Paisagística da Encosta do Casal Ventoso e Melhoria de Acessibilidades Pedonais – Valorsul, S.A.

2007 | Master Plan e Imagética de Arquitectura Paisagista da Quinta do Infantado, Loures – CPU, Lda.

2007 | Projeto de Execução de Arquitectura Paisagista para o Parque de Negócios de Rio Maior – IDOM, Lda.

2007 | Projeto de Arborização e Rega dos Arruamentos Pedonais da Quinta da Fonte de Prata – Norte, Moita – IDOM, Lda.

2007 | Projeto de Arranjos Exteriores do Empreendimento Turístico Alcochete – Diâmetro, Lda.

2007 | Componente de Arquitectura Paisagista para os Pedidos de informação prévia dos Aldeamentos do Empreendimentos Falésia d'el Rey, Óbidos – Bêltica, S.A.

## PROJETOS DE ESPAÇOS EXTERIORES

**2007 | Projeto de Requalificação do Parque Urbano do Bom Retiro, Sobreda de Caparica – Câmara Municipal de Almada**

**2007 | Projeto de Execução do Bairro do Campo da Bola, na Zona de Intervenção do Programa Polis na Costa da Caparica – CostaPolis, S.A.**

**2007 | Projeto de Arquitectura Paisagista do Colombo's Resort, Projetos de Execução e Assistência Técnica – Sociedade Imobiliária e Turística do Campo de Baixo, Lda**

**2006 | Projeto de Arquitectura Paisagista do Hotel Amendoeira Golf Resort, Silves – Nuno Leónidas Arquitectos, Lda.**

**2006 | Projeto de Arquitectura Paisagista para a Recuperação do Forte de S. João da Cadaveira, Cascais – Quadrante, Lda.**

**2006 | Projeto de Arquitectura Paisagista do Amendoeira Golf Resort – Site Office, Silves – Nuno Leónidas Arquitectos, Lda.**

**2006 | Projeto de Execução do Jardim Municipal de Constância – Câmara Municipal de Constância**

**2006 | Acompanhamento Técnico da Empreitada do Centro Náutica de Constância – Estudo de Arborização da Margem Direita do Zêzere – Câmara Municipal de Constância**

**2006 | Via Circular Nascente de S. Pedro do Estoril, Troço Nó do Estoril / Alapraia – Diâmetro, Lda.**

**2006 | Projeto de Execução das Praias de Carcavelos Poente e Parede – ESUC, EM**

**2006 | Estudo de Paisagismo para o Projeto da Via Circular Nascente de S. João do Estoril, Troço Nó do Estoril / Nó das Físgas – Diâmetro, Lda.**

**2006 | Projeto de Arranjos Exteriores de Estacionamento em Albufeira – Diâmetro, Lda.**

**2006 | Projeto de Arquitectura Paisagista do Club de Golf Amendoeira Golf Resort, Silves – Nuno Leónidas Arquitectos, Lda.**

**2006 | Projeto de Arranjos Exteriores da Praça Postiguinho Valadares e Envolvente, Castelo Branco – Planurbe, Lda**

**2006 | Projeto de Arquitectura Paisagista para o Edifício de Habitação, Quinta de Madre Deus, Calçada das Lajes, 53, Lisboa – Arcogeo, Lda.**

**2006 | Projeto de Arquitectura Paisagista para o Edifício Multifamiliar, Terrugem, Oeiras – Arcogeo, Lda.**

**2005 | Projeto de Execução do Centro Municipal de Cidadania Rodoviária – Diâmetro, Lda.**

**2005 | Projeto da Praça Pública da Quinta da Memória em Odivelas – Município de Odivelas**

**2005 | Projetos de Execução do Jardim Urbano e da Via de Remate, da Alameda Urbana e do Edifício do CMIA, na Zona de Intervenção do Programa Polis na Costa de Caparica – Diâmetro, Lda.**

**2005 | Projeto de Execução dos Espaços Exteriores da Piscina Praia da Covilhã – Planurbe, Lda**

## PROJETOS DE ESPAÇOS EXTERIORES

2005 | Projeto de Arquitectura Paisagista do Hotel Fonte Santa, Monfortinho – Companhia das Águas da Fonte Santa

2005 | Projeto de Arquitectura Paisagista do Hotel Rural da Poupá, Rosmarinhal – Controlled Sport

2005 | Projetos de Infra-Estruturas para as Praias de Carcavelos a S. João do Estoril – ESUC, EM

2006 | Projeto de Execução do Parque de Estacionamento do Centro Náutico de Constância – Câmara Municipal de Constância

2005 | Projeto de Arquitectura Paisagista para o Empreendimento da Gandarinha, Cascais – João Paciência, Lda.

2005 | Projeto de Execução de Arranjos Exteriores da Praça Magalhães Coutinho, em Penalva do Castelo – Bernardo & Bernardo, Lda.

2005 | Projeto de Execução do Parque Urbano de Santa Sofia, Vila Franca de Xira – Câmara Municipal de Vila Franca de Xira

2004 | Projeto de Execução do Rossio de Leiria da Intervenção do Programa Polis – LeiriaPolis, S.A.

2004 | Estudo Prévio de Projeto de Arranjo Paisagístico para um Corredor Ciclo-Pedonal que abranja o Tabuleiro da antiga Ponte Ferroviária Maria Pia, Porto – REFER, E.P.

2004 | Projeto de Execução da Lagoa e Zonas Envolventes na Zona de Lazer de Castelo Branco, Construção de Espelho de Água, 1ª Fase – Câmara Municipal de Castelo Branco

2004 | Projeto para o Parque Temático Florestal do Alvito, Lisboa – Câmara Municipal de Lisboa

2004 | Projeto de Execução do Parque de Lazer da Ribeira do Arade a Poente das Piscinas Municipais, Silves – SilvesPolis, S.A.

2004 | Projeto de Arquitectura Paisagista do Hotel Estoril Palácio – Estoril Plage, S.A.

2004 | Projeto de Arquitectura Paisagista do Badoca Park, Santiago do Cacém – Badoca Park

2004 | Projeto do Parque Urbano de Tomar e Ciclovia e Arranjos Exteriores Associados ao Convento de Santa Iria, Tomar – TomarPolis, S.A.

2004 | Projeto de Arquitectura Paisagista da Quinta do Martinhal, em Lagos – Sagrimar, S.A.

2004 | Projeto de Execução da Obra de Requalificação do Jardim Municipal da Figueira da Foz, Figueira da Foz – Câmara Municipal da Figueira da Foz

2004 | Projeto de Arranjos Exteriores do Conjunto de Edifícios do Comando, Direcção de Ensino e Auditório da Academia Militar da Amadora, Amadora – Pentium, Lda.

2004 | Projeto de Valorização Paisagística de um Espaço em Nafarros, Sintra – Câmara Municipal de Sintra

2004 | Projetos de Ajardinamento para Freguesia da Terrugem, Sintra – Câmara Municipal de Sintra

2004 | Projetos de Ajardinamento para Freguesia de S. Martinho, Sintra – Câmara Municipal de Sintra



## PROJETOS DE ESPAÇOS EXTERIORES

2004 | Projeto de Execução para Área de Lazer em Lourel, Sintra – Câmara Municipal de Sintra

2004 | Projeto de Execução de Espaços Exteriores do Loteamento da Quinta das Oliveiras, Couço – Diâmetro, Lda.

2003 | Projeto de Requalificação da Praça de S. Miguel do Rio Torto – Câmara Municipal de Abrantes

2003 | Projeto de Execução de Arquitectura Paisagista do Centro Lúdico no Parque da Cidade, Castelo Branco – Planurbe, Lda

2003 | Projeto de Arborização e Rega, Arruamentos Pedonais da Quinta da Valenta, Ilhavo – IDOM, Lda.

2003 | Projeto de Execução do Parque Comunitário de Castro Verde, Ampliação e Requalificação do Parque Infantil, Castro Verde – Câmara Municipal de Castro Verde

2003 | Projeto de Execução do Parque Urbano da Encosta de Alcântara/Casal Ventoso, Lisboa – Valorsul, S.A.

2003 | Projeto de Arquitectura Paisagista para Loteamento Municipal em Figueira de Barros, Avis – Diâmetro, Lda.

2003 | Projeto do Percurso Ribeirinho e Valorização da Margem, Silves – SilvesPolis, S.A.

2003 | Projeto de Requalificação do Parque do Mouchão e Várzea Pequena, Tomar – TomarPolis, S.A.

2003 | Projeto de Espaços Exteriores do Empreendimento MDC Metropolis, Lisboa – CPU Consultores, Lda.

2003 | Projeto de Arquitectura Paisagista para Rotundas da Cidade da Figueira da Foz – Câmara Municipal da Figueira da Foz

2003 | Projeto dos Novos Parques de Campismo no Pinhal do Inglês na Zona de Intervenção do Programa Polis na Costa da Caparica – CostaPolis, SA

2003 | Projeto de Arquitectura Paisagista para o Loteamento Seixal Baía, Seixal – Assimec, SA

2002 | Projeto e Respectivo Apoio Técnico à Obra de Renovação da Arborização da Zona Urbana da Figueira da Foz – Câmara Municipal da Figueira da Foz

2002 | Projeto de Arquitectura Paisagista para os Espaços Exteriores do Empreendimento Foz Residence, Porto – SOGAL, SA

2002 | Projeto de Execução da Valorização Dunar do Conjunto Turístico do Campo Baixo, Porto Santo – Bruno Soares Arquitectos, Lda

2002 | Projeto de Arranjos Exteriores do Largo Postiguinho Valadares, Castelo Branco – Planurbe, Lda

2002 | Projeto de Arquitectura Paisagista das Torres de Campolide, Lisboa – João Paciência, Lda.

2002 | Projeto de Espaços Exteriores da Antiga Fábrica da Cerâmica de Arganil – Arquitectos da Beira, Lda

## PROJETOS DE ESPAÇOS EXTERIORES

2002 | Projeto de Arquitectura Paisagista do Largo de Mogadouro – Bernardo & Bernardo, Lda

2002 | Projeto de Arranjos Exteriores do Sheraton Porto Hotel – Marope, SA

2002 | Projeto de Execução do Parque da Cidade/Jardim dos Loureiros, Castelo Branco – PolisCastelo Branco

2002 | Projeto de Valorização dos Espaços Públicos da Quinta das Laranjeiras e Alameda do Cansado, Castelo Branco – Câmara Municipal de Castelo Branco

2002 | Projeto de Arquitectura Paisagista dos Espaços Exteriores da Malha 23.1 – João Paciência, Lda.

2002 | Projeto do Parque de Natureza do Barroso e Alto Tâmega, Boticas – Câmara Municipal de Boticas

2002 | Projeto de Arquitectura Paisagista para o Clube Náutico de Constância – Bruno Soares Arquitectos, Lda

2002 | Projeto de Espaços Exteriores do Hotel Marriot, Penta, Lisboa – Teixeira Duarte, SA

2002 | Projeto de Arranjos Exteriores do Hotel Riabela, Torreira, Murtuosa – Arq. Nuno Duarte

2002 | Projeto de Execução do Parque de Sernancelhe – Bernardo & Bernanrdo, Lda.

2002 | Projeto de Execução do Jardim Amato Lusitano e da Alameda da Liberdade da Zona Histórica e da Devesa, Castelo Branco – Arquitectos da Beira, Lda

2002 | Projeto de Musealização do Paineiro Insulturado de Breia – Visa, Lda

2002 | Projeto de Execução da Zona 4 da Intervenção Polis de Leiria – Parque da Cidade – LeiriaPolis, SA

2002 | Projeto de Execução de Arquitectura Paisagista para a Zona do Miradouro de Sra. da Piedade Polis e Rampa de Acesso e Reformulação do Jardim do Amato Lusitano e da Alameda da Liberdade, PolisCastelo Castelo Branco – Arq. Carlos Figueiredo

2002 Projeto de Arranjos Exteriores da Antiga Fábrica da Cerâmica de Arganil – Arq. Carlos Figueiredo

2002 | Projeto de Execução para a Zona 5 do PER da Ameixoeira, Lisboa – Desideia, Lda

2002 | Projeto de Execução para a Zona 6B do PER da Ameixoeira, Lisboa – Desideia, Lda

2002 | Projeto de Arquitectura Paisagista do Loteamento da Quinta da Portela, Leiria – Planorma, Lda

2002 | Projeto de Execução dos Arranjos Exteriores do Politécnico de Tomar – Tetraplano, Lda

2002 | Projeto de Arquitectura Paisagista para a Ampliação da ETAR da Guia – Engil, S.A.

2001 | Projeto de Execução para Intervenção na 3ª Fase do Casal do Cotão – Câmara Municipal de Sintra

2001 | Projeto de Execução dos Espaços Exteriores do Marinhas Parque Hotel, Rio Maior – Colina do Sal

## PROJETOS DE ESPAÇOS EXTERIORES

2001 | Projeto de Requalificação Paisagística da Encosta Norte: Zona da Feira e Torreão/Bombeiros, Guarda – Joaquim Carreira, Arquitectura, Lda

2001 | Projeto de Execução do Centro de Interpretação Ambiental da Pedra do Sal e Área Envolvente, Cascais – INAG

2001 | Elaboração de Estudo Prévio dos Arranjos Exteriores da Marina de Albufeira – Sociedade de Desenvolvimento do Porto de Recreio de Albufeira

2001 | Projeto de Arquitectura Paisagista do Plano de Pormenor de Polis de Castelo Branco – Arq. Carlos Figueiredo

2001 | Projeto de Execução de Arquitectura Paisagista do Jardim Municipal de Fornos de Algodres – Câmara Municipal de Fornos de Algodres

2001 | Projeto de Arquitectura Paisagista do Royal Savoy Resort – Hotel Savoy

2001 | Projeto de Arquitectura Paisagista para o Túnel Odelouca/Funcho – Tetraplano, Lda.

2001 | Projeto de Execução das Piscinas do Empreendimento Nova Campolide – Ferroviária Imobiliária

2001 | Projeto de Espaços Exteriores da Praça da República em Carcavelos – Câmara Municipal de Cascais

2001 | Projeto de Execução de Arranjos Exteriores da Urbanização "Casais"/Casais de Baixo, Nazaré – Longplan, Lda.

2001 | Desenho para o Parque Urbano de HUADU – Profabril, S.A.

2001 | Projeto de Espaços Exteriores do Lago de Alcobaça – Isidro Alves, S.A.

2001 | Projeto de Paisagismo para o Parque de Estacionamento, Lote 2.33 e Lote 4.02 Parque das Nações – Profabril, S.A.

2001 | Projeto de Execução das Zonas Verdes na Praia da Rocha, Portimão – Câmara Municipal de Portimão

2000 | Projeto de Execução de Espaços Exteriores das Piscinas da Zona de Lazer de Castelo Branco – Câmara Municipal de Castelo Branco

2000 | Projeto de Arquitectura Paisagista do Empreendimento MDC Forum Funchal – Atelier Caires, Lda.

2000 | Projeto de Arranjo Paisagístico do Acesso ao Aglomerado da Costa de Sto. André – Câmara Municipal de Santiago do Cacém

2000 | Projeto de Execução de Requalificação e Valorização da Vila do Cadaval – Diâmetro, Lda.

2000 | Projeto de Execução do Novo Cemitério Municipal da Póvoa de Varzim – Câmara Municipal da Póvoa de Varzim

2000 | Projeto de Execução de Arquitectura Paisagista para a Via Circular Nascente de S. Pedro do Estoril, Troço S. Pedro do Estoril / Livramento – Diâmetro, Lda.



## PROJETOS DE ESPAÇOS EXTERIORES

2000 | Projeto de Execução de Espaços Públicos, Acessos e Estacionamento para as Praias de S. João do Estoril a Carcavelos – INAG

2000 | Projeto de Arranjo Paisagístico do Acesso do Troço Regularizado do Rio da Costa, Odivelas – INAG

2000 | Projeto de Execução de Espaços Exteriores do Parque de Campismo do Sabugal – Bernardo & Bernardo, Lda.

2000 | Projeto de Execução do Parque Desportivo do Freixo de Espada-à-Cinta – Bernardo & Bernardo, Lda.

2000 | Projeto de Execução de Espaços Exteriores do Parque de Campismo de Trancoso – Bernardo & Bernardo, Lda.

2000 | Projeto de Arquitectura Paisagista da Encosta do Samiteiro – Bernardo & Bernardo, Lda.

2000 | Projeto de Arranjos Exteriores da Câmara Municipal do Mogadouro – Bernardo & Bernardo, Lda.

2000 | Projeto de Execução do Parque Ambiental do Freixo – Bernardo & Bernardo, Lda.

2000 | Projeto de Execução do Parque do Mandanelho, Oliveira do Hospital – Bernardo & Bernardo, Lda.

2000 | Projeto de Valorização do Rio Fresno, Miranda do Douro – Bernardo & Bernardo, Lda.

2000 | Projeto de Arquitectura Paisagista da Zona Desportiva de Aguiar da Beira – Bernardo & Bernardo, Lda.

2000 | Projeto de Execução dos Espaços Exteriores das Piscinas Municipais de Aguiar da Beira – Bernardo & Bernardo, Lda.

2000 | Estudo Prévio do Parque Desportivo de Febres, Cantanhede – Câmara Municipal de Cantanhede

2000 | Projeto de Espaços Exteriores do Centro de Artes e Espectáculos da Figueira da Foz – Sopol, S.A.

2000 | Projeto de Execução do Parque Desportivo de S. Caetano, Vila Nova de Gaia – Câmara Municipal de Vila Nova de Gaia

2000 | Projeto de Espaços Exteriores do Loteamento Geral Nova – Geral Nova, S.A.

1999 | Projeto de Arquitectura Paisagista da ETAR de Sesimbra – Bruno Soares, Arquitectos, Lda.

1999 | Projeto de Espaços Exteriores do Arquivo Distrital de Aveiro – Bruno Soares, Arquitectos, Lda.

1999 | Projetos de Arquitectura Paisagista para os Loteamentos do Plano Especial de Realojamento da Ameixoeira, Lisboa – João Paciência, Lda.

1999 | Projeto de Espaços Exteriores de Famões – Arq. Antero de Sousa

1999 | Projeto de Espaços Exteriores para Loteamento em Loures – Arq. Antero de Sousa

## PROJETOS DE ESPAÇOS EXTERIORES

1999 | Projeto do Parque de Campismo Rural – Câmara Municipal de Barrancos

1999 | Projeto de Arquitectura Paisagista para as Traseiras da Rua Pinheiro Borges, Alfragide – Câmara Municipal da Amadora

1999 | Projeto de Arquitectura Paisagista para as Traseiras da Rua Tim Tim Sitima, Brandoa – Câmara Municipal da Amadora

1999 | Projeto de Espaços Exteriores do Vale de Chelas – Sopol, S.A.

1999 | Projeto de Arranjo Urbanístico da envolvente entre o Lago Artificial e o Auditório Exterior, Idanha-a-Nova – Câmara Municipal de Idanha-a-Nova

1999 | Projeto de Remodelação Urbanística do Largo de Sto. António, Alcains – Câmara Municipal de Castelo Branco

1999 | Projeto de Execução do Parque de Estacionamento da Doca de Sto. Amaro, Lisboa – Diâmetro, Lda.

1999 | Projeto de Espaços Exteriores da Zona Sul do Empreendimento da Serra das Brancas, Amadora – IBIS, Lda.

1999 | Arranjo Paisagístico da Zona Verde do Bairro da Sra. dos Aflitos, Trancoso – Bernardo & Bernardo, Lda.

1999 | Projeto de Execução dos Espaços Exteriores do Prolongamento da A5 – IC15 – Diâmetro, Lda.

1999 | Projeto de Execução dos Espaços Exteriores do Loteamento de Albarraque Sul, Cascais – José Rodrigues, Lda.

1999 | Projeto de Execução de Três Campos de Futebol, Zona de Lazer de Castelo Branco – Câmara Municipal de Castelo Branco

1999 | Projeto de Arranjos Exteriores da Praça do Quartel de Castelo Branco – Câmara Municipal de Castelo Branco

1999 | Projeto do Jardim Botânico de Silves – Câmara Municipal de Silves

1999 | Projeto de Execução de Espaços Exteriores para o Empreendimento Nova Campolide, Lisboa – Ferrovia Imobiliária, Lda.

1999 | Ordenamento e Projeto da Quinta de Belgais – Maria João Pires

1999 | Projeto de Execução do Parque de Vida Selvagem, Ourique, Quinta da Arrábida, Lda.

1998 | Projeto de Espaços Exteriores do Loteamento do Olival da Azenha – Arq. Antero de Sousa

1998 | Projeto de Valorização Paisagística da Nova Rotunda da Avenida do Empresário, Castelo Branco – Câmara Municipal de Castelo Branco

1998 | Projeto de Valorização Paisagística da Rotunda da Cascata, Castelo Branco – Câmara Municipal de Castelo Branco

## PROJETOS DE ESPAÇOS EXTERIORES

**1998 | Projeto de Execução de Espaços Exteriores da Piscina de Alcains e Zona Envolvente**, Zona de Lazer da Quinta da Pedreira – Câmara Municipal de Castelo Branco

**1998 | Intervenção Paisagística da Zona de Entrada da SOLVAY**, Lisboa – Solvay Portugal

**1998 | Projeto de Espaços Exteriores do Casal Ventoso** – Empreendimento de Ceuta Norte, Lisboa – Promoceuta, Lda.

**1998 | Projeto de Espaços Exteriores do Casal Ventoso** – Ceuta Sul, Casal do Evaristo e Maria Pia, Lisboa – Promoceuta, Lda.

**1998 | Projeto de Arquitectura Paisagista do Parque de Infraestruturas de Animação Turfística ANIMAX**, ZOO Lisboa – Jardim Zoológico de Lisboa

**1998 | Projeto de Arquitectura Paisagista das Novas Instalações da PAVIA, S.A.**, V.F. Xira – Sociedade Arquitectura de Interiores, Lda.

**1996 | Projeto de Arranjos Exteriores do Edifício Uniexpo**, Lisboa – Parque Expo

**1996 | Projeto de Espaços Exteriores do Edifício Urvatântico**, Lisboa – Parque Expo

**1996 | Projeto do Centro de Educação Ambiental da Herdade do Gonçalinho**, Castro Verde – Liga para a Protecção da Natureza

**1996 | Projeto e Acompanhamento de Obra de Arquitectura Paisagista do Armazém A:B** – Doca do Jardim do Tabaco – Animacais, Lda

**1998 | Projeto de Imagem e Espaços Exteriores dos Acessos à EXPO 98**, Lisboa – Bruno Soares Arquitectos, Lda.

**1997 | Projeto de Arranjo Paisagístico das Colinas de Barcarena**, Oeiras – GA.AR, Lda.

**1997 | Projeto de Execução de Espaços Exteriores do Novo Edifício da Tabaqueira**, Sintra – Profabril, S.A.

**1997 | Projeto de Execução de Espaços Exteriores das Instalações do Instituto Superior Técnico no Parque de Ciências e Tecnologia da Área de Lisboa**, TAGUS PARK – Pardal Monteiro Arquitectos, Lda

**1997 Projeto de Arranjo Paisagístico da Casa da Flor da Murta**, Lisboa – Pardal Monteiro Arquitectos, Lda

**1997 | Projeto de Execução dos Arranjos Exteriores da zona denominada Jardim dos Antónios**, Idanha-a-Nova – Câmara Municipal de Idanha-a-Nova

**1997 | Projeto de um Lago Artificial na zona de lazer junto às Piscinas Municipais**, Idanha-a-Nova – Câmara Municipal de Idanha-a-Nova

**1996 | Projeto de Execução do Parque Ribeirinho de Odeceixe** – Câmara Municipal de Aljezur

**1996 | Projeto de Execução de Espaços Exteriores para a Zona Ribeirinha de Silves** – Câmara Municipal de Silves

**1997 | Projeto de Execução do Parque Urbano de Mira Sintra**, Cacém – Câmara Municipal de Sintra



## PROJETOS DE ESPAÇOS EXTERIORES

1997 | Projeto de Execução de Espaços Exteriores da Expansão Nascente de Queljas, Oeiras – Q-Ur, Lda

1996 | Projeto de Requalificação Urbana e Paisagística do Parque Residencial de Vialonga – Câmara Municipal de Vila Franca de Xira

1997 | Projeto de Execução de Espaços Exteriores da Quinta de Sto. António, Oeiras – Plam. Lda

1996 | Projeto de Execução de Espaços Exteriores do Mercado Abastecedor da Região de Lisboa MARL – Profabril, SA

1996 | Projeto de Execução de Espaços Exteriores para o Empreendimento da Quinta do Fez, Turcifal – CIF, SA

1996 | Projeto de Arranjos Exteriores da Igreja do Turcifal – CIF, SA

1995 | Projeto de Execução de Espaços Exteriores do Centro Cultural Raiano, Idanha-a-Nova – Câmara Municipal de Idanha-a-Nova

1996 | Projeto de Execução de Espaços Exteriores das Piscinas Públicas de Porto de Mós – Diâmetro, Lda.

1994 | Projeto de Execução para a Alameda da Universidade de Aveiro – Universidade de Aveiro

1994 | Projeto Geral para a Área dos Bacelos/Parque da Cidade, Soure – Câmara Municipal de Soure

1994 | Projeto de Execução do Parque de Campismo e Praia Fluvial da Barragem do Azibo, Macedo Cavaleiros – Câmara Municipal de Macedo de Cavaleiros

1993 | Projeto de Execução do Novo Cemitério do Pinhal do Forno, Moita do Ribatejo – Câmara Municipal da Moita

1993 | Projeto de Valorização do Percorso Pedonal ao longo do Rio Vouga / Termas de S. Pedro do Sul – Câmara Municipal de S. Pedro do Sul

1993 | Projeto de Execução de Espaços Exteriores do Campus e Zona Desportiva da Universidade Nova de Lisboa, Monte da Caparica – Arq. Leopoldo Criner

1992 | Projeto de Execução de Espaços Exteriores do Parque Municipal de Feiras da Quinta da Manzarra, Idanha-a-Nova – Câmara Municipal de Idanha-a-Nova

1992 | Projeto de Execução de Espaços Exteriores do Instituto Politécnico de Castelo Branco – Hidrotécnica Portuguesa

1992 | Projeto de Execução de Espaços Exteriores do Palácio Pancas Palha, Lisboa – Prof. Arq. Frederico George

1992 | Projeto de Execução do Jardim Público de Idanha-a-Nova – Câmara Municipal de Idanha-a-Nova

1992 | Projeto de Execução do Jardim da Biblioteca Municipal de Alcobaça – MBSS, Lda.

1991 | Projeto de Execução de Espaços Exteriores da Nave dos Desportos da Universidade de Trás-os-Montes e Alto-Douro, Vila Real – Hidrotécnica Portuguesa

## PROJETOS DE ESPAÇOS EXTERIORES

1991 | Projeto de Execução do Parque de Campismo da Congida, Freixo de Espada-à-Cinta – MB Projectos, Lda.

1991 | Projeto de Execução de Espaços Exteriores do Hotel Ibis, Castelo Branco – para Arq. Luís Cunha / Arq. Domingos Ávila Gomes, Lda.

1991 | Projeto de Arranjos Exteriores do empreendimento Encosta dos Sete Caminhos – Eng. Santos Carvalho

1991 | Projeto de Arranjos Exteriores do Centro Nacional de Estatística – Arq. Luís Cunha

## MADEIRA

---

2001 | Valorização dos Espaços Exteriores do Hotel Madeira Palácio, Funchal – Madeira Palácio, S.A.

1999 | Projeto de Execução para o Jardim da Ciência e da Biodiversidade, Funchal – Madeira Tecnopolo, S.A.

1999 | Projeto de Espaços Exteriores do Madan Park, Funchal – Bruno Soares, Arquitectos, Lda.

1999 | Projeto de Espaços Exteriores da Creche do Funchal – Diâmetro, Lda.

## ÁFRICA

---

2023 | Projeto de Execução e Fiscalização da Obra da Proteção Costeira da Cidade da Beira, Moçambique – Dar Al-Handasah (Shair and Partners)

2014 | Projeto de Espaços Verdes para o Office Center de Talatona, Angola – Diâmetro Angola, Lda.

2013 | Valorização Ambiental e Resiliência para o empreendimento “Macaco Resort”, Ilha do Príncipe – HBD STP

2009 | Projeto de Arquitectura Paisagista para o Loteamento KIKOLO, Luanda – Arquitectos Lídia e Manuel

2009 | Projeto de Espaços Exteriores do Estádio de Luanda – Urbinvest

2009 | Projeto de Espaços Exteriores para Empreendimento Residencial em Cabinda – Azinor, S.A.

2008 | Projeto de Arquitectura Paisagista para o Empreendimento Urbano do Lumej, Luanda, Angola – Diâmetro, Lda.

2007 | Projeto de Arquitectura Paisagista de Condomínio Habitacional de Talatona, Luanda, Angola – Imoproject, Lda.

2006 | Projeto de Arquitectura Paisagista do Sana Park Cabinda, Angola – AZITRUST, Lda.

2006 | Projeto de Arquitectura Paisagista do Sana Luanda Royal Hotel, Angola – AZITRUST, Lda.

## PROJETOS DE ESPAÇOS EXTERIORES

**2005 | Projeto de Arquitectura Paisagista para o Empreendimento Vila Verde**, Ilha do Sal, Cabo Verde – Nuno Leónidas Arquitectos, Lda.

**2004 | Projeto de Execução do Complexo Turístico da Sra. do Monte**, Lubango, Angola – Diâmetro, Lda.



# PARTICIPAÇÃO PÚBLICA E ENVOLVIMENTO SOCIAL







*Participação Pública e Organização de Reuniões Públicas no âmbito do Estudo – Avaliação Ambiental Estratégica (AAE). Plano Multisectorial (PM), Plano Especial de Ordenamento Territorial do Vale do Zambeze (PEOT) e Modelo Digital de Suporte a Decisões, Moçambique, 2014*



*Participação Pública do Plano de Gestão da Região Hidrográfica do Tejo e do Plano das Bacias Hidrográficas das Ribeiras do Oeste, 2010*



*Participação Pública e Organização de Reuniões Públicas no âmbito do Estudo – Plano de Ordenamento e Gestão da Paisagem Protegida da Arriba Fóssil da Costa da Caparica (PPAFCC), 2006*



## PARTICIPAÇÃO PÚBLICA E ENVOLVIMENTO SOCIAL

### PORTUGAL CONTINENTAL

---

2010 | **Participação Pública do Plano de Gestão da Região Hidrográfica do Tejo e do Plano das Bacias Hidrográficas das Ribeiras do Oeste**, incluindo as componentes de divulgação e comunicação – ARH Tejo, I.P

2006 | **Participação Pública e Organização de Reuniões Públicas no âmbito do Estudo – Plano de Ordenamento e Gestão da Paisagem Protegida da Arriba Fóssil da Costa da Caparica (PPAFCC)**, Lagoa de Albufeira e Áreas Adjacentes – ICN

### ÁFRICA

---

2018 | **Participação Pública e Organização de Reuniões Públicas no âmbito da Avaliação Ambiental e Social Estratégica do Plano Nacional de Desenvolvimento Territorial de Moçambique** – em consórcio, República de Moçambique, Fundo Nacional de Desenvolvimento Sustentável

2016 | **Treinamento em “Adequação dos Planos Distritais do Uso da Terra (PDUT) ao Plano Especial de Ordenamento do Território (PEOT) do Vale do Zambeze” e “Formulação de Indicadores de Avaliação”** no âmbito da Elaboração de Perfis Ambientais para 25 Distritos do Vale do Zambeze, Moçambique – TPF Planege, Sucursal de Moçambique

2014 | **Participação Pública e Organização de Reuniões Públicas no âmbito da Avaliação Ambiental Estratégica (AAE), Plano Multisectorial (PM), Plano Especial de Ordenamento Territorial do Vale do Zambeze (PEOT) e Modelo Digital de Suporte a Decisões**, Moçambique – Agência de Desenvolvimento do Vale do Zambeze



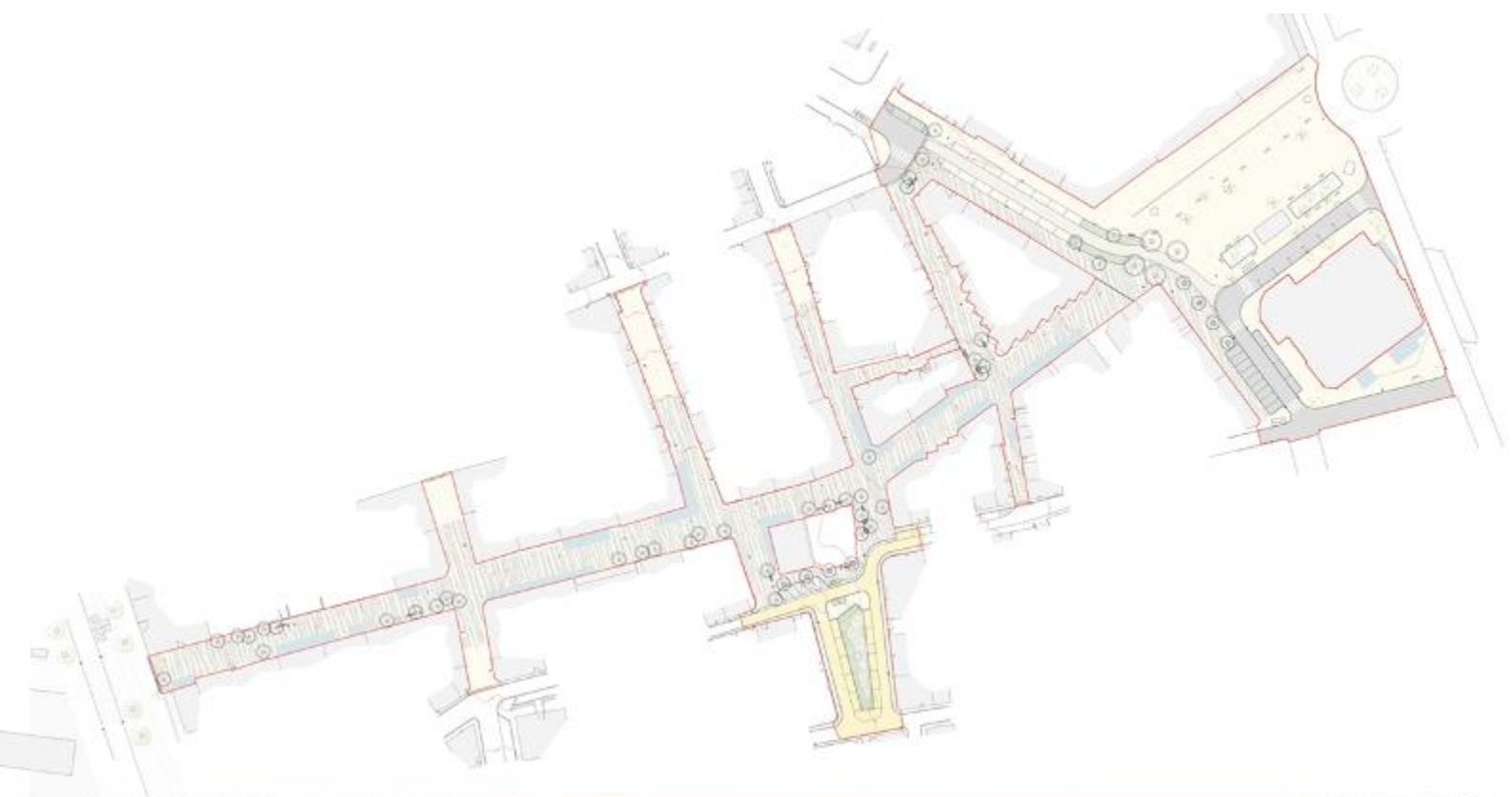

PROJETO DE REQUALIFICAÇÃO DA RUA DOS PESCADORES, COSTA DA CAPARICA





PROJETO DA PONTE VERDE DE QUELUZ, SINTRA





PROGRAMA DE REORDENAMENTO E GESTÃO DA PAISAGEM  
DA SERRA NOS CONCELHOS DE MONCHIQUE E SILVES

DESENHO DA PAISAGEM - PROPOSTA

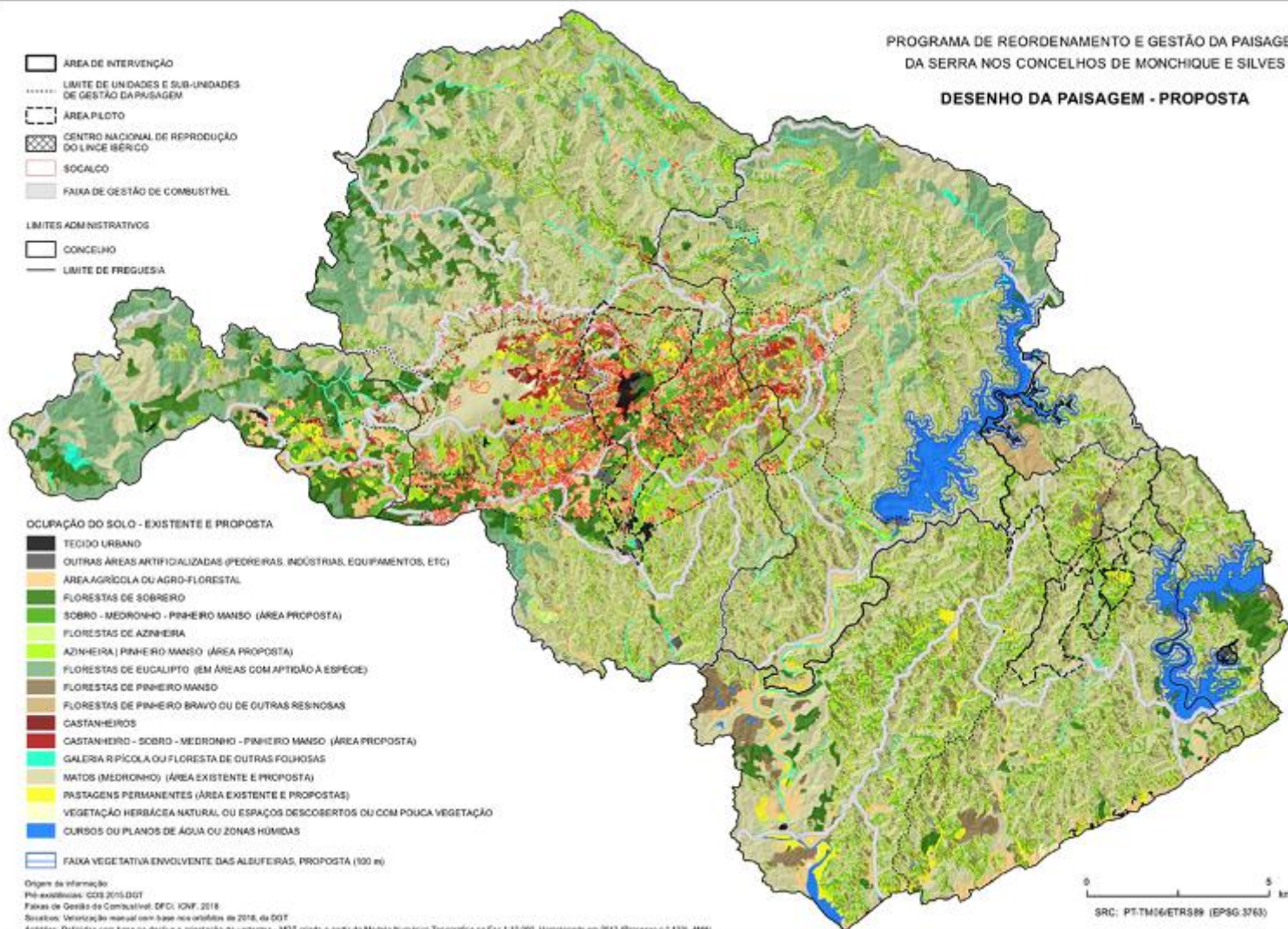



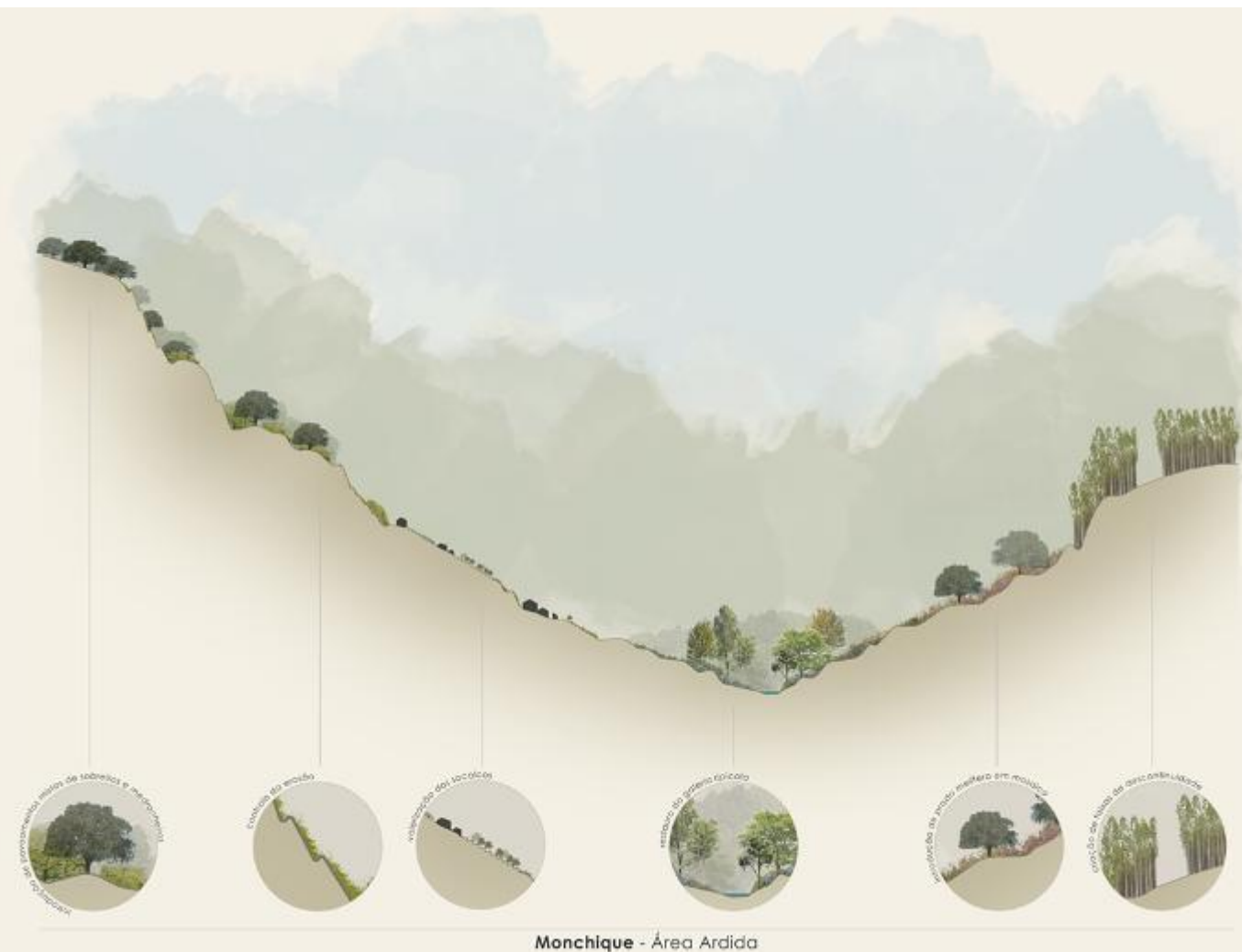





*AVALIAÇÃO AMBIENTAL E SOCIAL ESTRATÉGICA DO PLANO DE ORDENAMENTO DO ESPAÇO MARÍTIMO, 2019*



*AVALIAÇÃO AMBIENTAL ESTRATÉGICA DO PLANO DE PORMENOR NORTE CAXIAS, 2019*





GREEN URBAN INFRASTRUCTURE WORKS SUPERVISION, CIDADE DA BEIRA, MOÇAMBIQUE, 2018-2020



## VISUALIZAÇÃO DO PARQUE DE ÁGUA



CONCEÇÃO DE CONDIÇÕES PARA ELABORAÇÃO DO PROJETO DE ENGENHARIA DAS LAGUNAS DE AFINAÇÃO DA ETAR DE FRIELAS NA VAREJA DE LOURES E DA  
ENVOLVENTES VALORIZAÇÃO ECOLÓGICA E PAISAGÍSTICA

#06

## PORMENORES . CORTES . FUNCIONAMENTO EM CHEIA E NOITE DO PARQUE DE ÁGUA

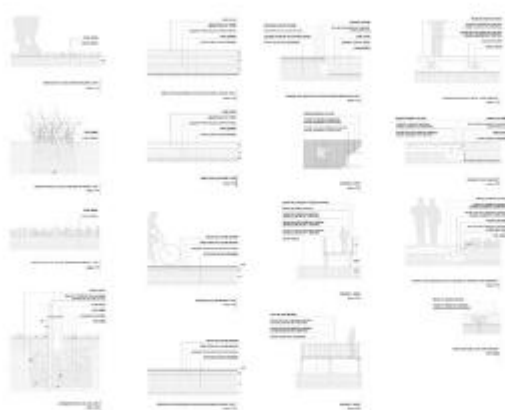

CONCEÇÃO DE CONDIÇÕES PARA ELABORAÇÃO DO PROJETO DE ENGENHARIA DAS LAGUNAS DE AFINAÇÃO DA ETAR DE FRIELAS NA VAREJA DE LOURES E DA  
ENVOLVENTES VALORIZAÇÃO ECOLÓGICA E PAISAGÍSTICA





REQUALIFICAÇÃO PAISAGÍSTICA DA RIBEIRA DA LAJE, SINTRA, 2016

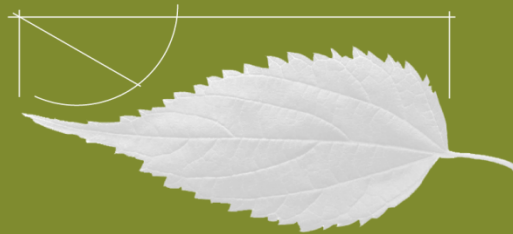

# biodesign

2025